



PERÚ

Ministerio de Cultura

# GUÍA DE MUSEOS DEL PERÚ



**GUÍA<sup>DE</sup>  
MUSEOS,  
DEL PERÚ**



Luis Peirano Falconí  
**Ministro de Cultura**

Rafael Varón Gabai  
**Viceministro de Patrimonio Cultural e Industrias Culturales**

Ana María Hoyle Montalva  
**Directora General de Patrimonio Cultural**

Luisa María Vetter Parodi  
**Directora de Museos y Bienes Muebles**

#### **Guía de Museos del Perú**

Ministerio de Cultura  
Av. Javier Prado Este 2465, San Borja, Lima  
www.cultura.gob.pe

Segunda edición, primera reimpresión, Lima, junio de 2013  
ISBN: 978-612-4126-05-5  
Hecho el Depósito Legal en la Biblioteca Nacional del Perú N°: 2013-07981

Edición, diseño y diagramación: Dirección de Museos y Bienes Muebles

Impresión: Q&P impresores S.R.L., Jr. Ignacio Merino 1546, Lince  
Tiraje: 1,000 ejemplares

## CONTENIDO

---

<b>PRESENTACIÓN</b>	13	<b>APURÍMAC</b>	
		Museo Arqueológico, Antropológico de Apurímac	41
<b>EL MUSEO: SU HISTORIA Y PRESENCIA EN LA COMUNIDAD</b>	15	<b>AREQUIPA</b>	
		Museo Arqueológico de la Universidad Católica de Santa María	44
<b>AMAZONAS</b>	22	Museo Arqueológico José María Morante de la Universidad Nacional San Agustín de Arequipa	45
Museo Leymebamba	22	Museo Convento La Recoleta	46
Sala de Exhibición “Gilberto Tenorio Ruiz”	24	Museo de Arte Contemporáneo	47
Sala de Exposición Jalca Grande, Historia, Naturaleza y Cultura Viva	25	Museo de Arte Virreinal de Santa Teresa	48
		Museo de la Ciudad de Arequipa	49
		Museo del Banco Central de Reserva de Arequipa	50
<b>ÁNCASH</b>		Museo del Monasterio de Santa Catalina	51
Casa Museo Sabio Santiago Antúnez de Mayolo	28	Museo del Periodismo Editora Perú	53
Museo Arqueológico de Áncash “Augusto Soriano Infante”	29	Museo del Tesoro de la Catedral	54
Museo Arqueológico Zonal de Cabana	31	Museo Histórico Municipal de Arequipa	55
Museo de Antropología, Arqueología e Historia Natural de Ranrahirca	32	Museo Paleontológico de Sacaco	56
Museo de Chacas	33	Museo Santuarios Andinos	57
Museo Nacional Chavín	35	Museo Tercera Orden Franciscana	58
Museo Regional de Casma “Max Uhle”	36		
Sala de Exhibición del Monumento Arqueológico de Willkawaín	37		

Museo Universidad Católica de Santa María - Yanque	59	Museo de Zoología - Universidad Nacional de Cajamarca	80	Museo de Arte Popular del Instituto Americano de Arte	105	Museo Regional “Daniel Hernández Morillo”	133
<b>AYACUCHO</b>		Museo del Instituto Pedagógico Nuestra Señora de Chota	81	Museo de Arte Precolombino	106	<b>HUÁNUCO</b>	
Museo de la Memoria “Para que no se repita”	62	Museo Entomológico - Universidad Nacional de Cajamarca	82	Museo de Arte Religioso del Palacio Arzobispal	107	Museo de Churubamba	136
Museo de Sitio de Quinua	63	Museo Escolar Los Faicales	83	Museo de Historia Natural	108	Museo de Ciencias de la Gran Unidad Escolar Leoncio Prado	137
Museo de Sitio Wari	65	Museo Huauco	84	Museo de la Catedral de Cusco	109	Museo de Zoología de la Universidad Agraria de la Selva	138
Museo Histórico Mariscal Andrés A. Cáceres	66	Museo I.S. P. Hno. Victorino Elorz Goicochea	85	Museo de la Coca	110	Museo Regional Leoncio Prado	139
Museo Histórico Regional “Hipólito Unanue”	67	Museo Kuntur Wasi	86	Museo de Sitio Chinchero	112	Museo Yaro Chupaycho del Colegio Juan José Crespo Castillo	140
<b>CAJAMARCA</b>		Museo Regional Hermógenes Mejía Solf	88	Museo de Sitio “Manuel Chávez Ballón”	113	Museo Regional Leoncio Prado	139
Museo Arqueológico Horacio Urteaga - Universidad Nacional de Cajamarca	70	Museo Yachaywasi	89	Museo de Sitio Pikillacta	115	Museo Yaro Chupaycho del Colegio Juan José Crespo Castillo	140
Museo Botánico Herbario - Universidad Nacional de Cajamarca	71	<b>CALLAO</b>		Museo del Banco Scotiabank	116	Sala de Exhibición del Complejo Arqueológico de “Kotosh”	141
Museo de Antropología e Historia - Bambamarca	72	Museo de Bomberos Voluntarios del Perú Brigadier C.B.P. Ezio Massa Capurro	92	Museo de Sitio del Qoricancha	117	<b>ICA</b>	
Museo de Arqueología y Etnografía del Complejo Monumental Belén	73	Museo de la Fuerza de Aviación Naval	93	Museo del Convento de La Merced	118	Casa Museo Maria Reiche	144
Museo de Arte Religioso del Convento San Francisco	75	Museo de Sitio Naval Submarino Abtao	94	Museo del Convento de San Francisco	119	Museo de Sitio de Paracas “Julio C. Tello”	145
Museo de Geología y Edafología - Universidad Nacional de Cajamarca	76	Museo del Ejército Fortaleza Real Felipe	96	Museo del Convento Santo Domingo	120	Museo Didáctico Antonini	146
Museo de Herramientas Andinas - Universidad Nacional de Cajamarca	77	Museo Naval “Capitán de Navío “Julio José Elías Murguía” - Sede Callao	97	Museo Histórico Regional del Cusco	122	Museo Regional de Ica “Adolfo Bermúdez Jenkins”	147
Museo de la Marioneta	78	<b>CUSCO</b>		Museo Inka	123	Museo Regional de Ica “Adolfo Bermúdez Jenkins”	147
Museo de Sitio de San Isidro	79	Iglesia de La Compañía	100	Museo Machupicchu	124	Sala de Exhibición del Sitio Arqueológico “Tambo Colorado”	149
		Museo Comunitario de Pisac	101	Museo Piedras Sagradas - Waro	125	<b>JUNÍN</b>	
		Museo de Arte Contemporáneo	103	Museo Santa Catalina	127	Museo Casa del Caminante	152
		Museo de Arte Niños Andinos Irqui Yachay	104	Museo Taki	128	Museo Cashamarca – La Unión Leticia	153
				Templo de San Blas	129	Museo de Arqueología Catalina Huanca	154
				<b>HUANCAVELICA</b>		Museo de la Cultura de Tarma	155
				Museo Arqueológico “Samuel Humberto Espinoza Lozano”	132		

Museo de Sitio Acuripay	156	Museo Inmaculada Virgen de la Puerta	182	Museo Capitán de Navío Juan Fanning García	216	Museo de Historia Natural Vera Alleman Haeghebaert	234
Museo de Sitio Chacamarca	157	Museo Municipal Huamachuco	183	Museo Cementerio Presbítero Maestro	217	Museo de la Catedral de Lima	235
Museo de Sitio Wari Willka	158			Museo Comunitario de Végueta	219	Museo de la Compañía de Bomberos La Salvadora 10	236
Museo del Parque “José Andrés Rázuri Esteves”	159	<b>LAMBAYEQUE</b>		Museo Conmemorativo Inmigración Japonesa en el Perú	220	Museo de la Electricidad	237
Museo Etnográfico Santa Rosa de Ocopa	160	Casa Museo Héroe Cap. FAP José Quiñones	186	Museo Convento de San Francisco	221	Museo de la Identificación	238
Museo Junín	161	Museo Afroperuano	187	Museo de Antropología, Biodiversidad, Agricultura y Alimentación (MUNABA)	222	Museo de la Nación	239
Museo Municipal Ahuac	162	Museo Arqueológico Nacional Brüning	188	Museo de Arqueología de la Universidad José Faustino Sánchez Carrión	223	Museo de los Combatientes del Morro de Arica	241
Museo Paleontológico de Huacrapuquio	163	Museo de Historia Natural Víctor Baca Aguinaga	190	Museo de Arqueología y Antropología de la Universidad Nacional Federico Villareal	224	Museo de Minerales Andrés del Castillo	242
Museo Regional de Arqueología de Junín	164	Museo de Sitio Huaca Chotuna - Chornancap	191	Museo de Arqueología y Antropología de la Universidad Nacional Mayor de San Marcos	225	Museo de Neuropatología (Museo del Cerebro)	243
Museo Vicente Rasetto	165	Museo de Sitio Huaca Rajada - Sipán	193	Museo de Arte Contemporáneo – Lima (MAC)	226	Museo de Sitio “Alejandro Miró Quesada Garland”	244
		Museo de Sitio Túcume	195	Museo de Arte de la Universidad Nacional Mayor de San Marcos	227	Museo de Sitio “Arturo Jiménez Borja” – Puruchuco	245
<b>LA LIBERTAD</b>		Museo del Colegio Militar “Elías Aguirre”	197	Museo de Arte de Lima	228	Museo de Sitio “El Mirador del Cerro San Cristóbal”	246
Casa Museo Antonio Raimondi	168	Museo Nacional Sicán	199	Museo de Arte Italiano de Lima	230	Museo de Sitio “Ernst W. Middendorf”	247
Casa Museo Mariscal Orbegoso	169	Museo Tumbas Reales de Sipán	200	Museo de Artes y Tradiciones Populares del Instituto Riva-Agüero de la Pontificia Universidad Católica del Perú	231	Museo de Sitio Huaca Pucllana	248
Museo Cao	170			Museo de Entomología Klaus Raven Büler	232	Museo de Sitio Huallamarca	250
Museo Catedralicio	171	<b>LIMA</b>		Museo de Historia Natural “Javier Prado”	233	Museo de Sitio Pachacamac	251
Museo Chiclín	172	Casa de la Gastronomía Peruana	204			Museo de Sitio Parque de la Muralla	252
Museo de Arqueología, Antropología e Historia de la Universidad Nacional de Trujillo	174	Casa de la Literatura Peruana	206			Museo del Banco Central de Reserva del Perú	253
Museo de Arqueología José Cassinelli Mazzei	175	Casa Museo “José Carlos Mariátegui”	207			Museo del Convento de los Descalzos	254
Museo de Arte Moderno Fundación Gerardo Chávez	176	Casa Museo Ricardo Palma	208			Museo del Convento de Santo Domingo	255
Museo de Sitio de Chan Chan	177	Museo Aeronáutico del Perú	209				
Museo de Zoología Juan Ormea Rodríguez	179	Museo Amano	210				
Museo del Juguete	180	Museo Andrés Avelino Cáceres	211				
Museo Huacas de Moche	181	Museo Antonio Raimondi	212				
		Museo Arqueológico “Josefina Ramos de Cox”	213				
		Museo Arqueológico Rafael Larco Herrera	214				
		Museo Bolivariano	215				

Museo del Ejército Contemporáneo "Chavín de Huantar"	256	Museo Taurino de la Plaza de Acho	277	Museo de Sitio de Narihualá	305	Museo Regional Los Pinchudos	334
Museo del Palacio Arzobispal	257	Museo Victoria Chi Fu de Lam	278	Museo Etnológico de Sechura	307	Sala de Exhibición in situ Urnas de Chazuta	335
Museo del Petróleo del Parque de Las Leyendas	258	Museos Oro del Perú y Armas del Mundo	279	Museo Municipal Vicús	308		
Museo Electoral y de la Democracia	259			Sala de Oro del Museo Municipal Vicús	309	<b>TACNA</b>	
Museo Etnográfico José Pío Aza	260	<b>LORETO</b>				Casa Basadre	338
Museo George Petersen de la Pontificia Universidad Católica del Perú	261	Museo Amazónico	282	<b>PUNO</b>		Museo de la Reincorporación	339
Museo Gráfico del Diario Oficial El Peruano	262	Museo Herbario Amazonense	283	Buque Museo Yavarí	312	Museo de Sitio del Campo de la Alianza	340
Museo Histórico de Ciencias Físicas de la Universidad Nacional Mayor de San Marcos	263			Kampaq Museo	314	Museo de Sitio Las Peañas	341
Museo Metropolitano de Lima	264	<b>MOQUEGUA</b>		Museo de Arqueología de la Universidad del Altiplano	315	Museo Ferroviario Nacional	342
Museo Mineralógico y Paleontológico	265	Museo Contisuyo	287	Museo de la Iglesia de San Pedro	316	Museo Histórico Casa de Zela	343
Museo Monumental de la Inquisición y del Congreso	266	Museo Municipal de Sitio "El Algarrobal"	288	Museo de la Isla Tikonata	317	Museo Histórico Regional de Tacna	344
Museo Monumental de la Municipalidad Distrital de Huaura	267	Museo Naval Sede Ilo	289	Museo Lítico de Pukara	318	Sala Postal y Filatélica de Tacna	345
Museo Municipal de Asia "Huaca Malena"	268	<b>PASCO</b>		Museo Municipal "Carlos Dreyer"	320	<b>TUMBES</b>	
Museo Nacional Afroperuano	269	Museo Daniel Alcides Carrión	292	Museo Municipal de la Ciudad de Juliaca	321	Museo de Sitio Cabeza de Vaca "Gran Chilimasa"	349
Museo Nacional de Arqueología, Antropología e Historia del Perú	271	Museo de Anatomía de la Universidad Daniel Alcides Carrión	293	Museo Municipal de Taraco	322		
Museo Nacional de la Cultura Peruana	272	Museo Histórico Antenor Rizo Patrón	294	Museo Naval: Capitán de Fragata Manuel Mariano Melgar Vega	323	<b>UCAYALI</b>	
Museo Naval Casa Grau de Lima	273	Museo Municipal Simón Bolívar	295	Museo Wawamarca	324	Museo Etnográfico y Natural Doctor William Cameron Townsend	353
Museo Numismático del Perú	274	Museo Orve	296	Templo Museo "Nuestra Señora de la Asunción"	325		
Museo Pedro de Osma	275	Museo Schafferer	297	Templo Museo "San Juan de Letrán"	327		
Museo Planetario y Observatorio Astronómico del Morro Solar	276	<b>PIURA</b>					
		Casa Museo Elba Aranda de Sarango	300	<b>SAN MARTÍN</b>			
		Casa Museo Miguel Grau	301	Museo Departamental San Martín	330		
		Museo Baltazar Jaime Martínez Compañón y Bujanda	302	Museo de la Universidad Nacional de San Martín	332		
		Museo Chusis	303	Museo Etnológico. Centro de Arte y Cultura Lamas	333		
		Museo de Sullana	304				

## PRESENTACIÓN

Los bienes culturales han causado y causan admiración y curiosidad en el ser humano debido al interés natural del hombre por conocer su pasado y buscar sus raíces ante la necesidad de afirmar su propia identidad.

Es así como nacen los museos, inicialmente como lugares de almacenamiento y exposición de estos bienes para la contemplación de algunos pocos. No obstante, el concepto original se fue renovando a través del tiempo, siendo ahora una institución que conserva y difunde el acervo cultural y natural proyectando la importancia del pasado para construir el futuro sobre bases sólidas. En este contexto, el museo constituye una herramienta fundamental de desarrollo para fortalecer y forjar la identidad local, regional y nacional a través de sus diversas expresiones.

Mantener nuestra identidad es un tema de especial importancia para el Ministerio de Cultura, el cual, como ente rector en la materia, realiza los esfuerzos posibles para dinamizar el rol del Sistema Nacional de Museos del Estado, creado mediante Decreto Ley N° 25790 el 14 de octubre de 1992, con el fin de integrar técnica y normativamente a los museos de las entidades públicas existentes en el territorio nacional, mediante la aplicación de principios, normas, métodos y técnicas para garantizar la defensa, conservación, investigación y exhibición del patrimonio cultural de la nación. Asimismo, este sistema involucra también a los museos privados que deseen libremente incorporarse sin afectar su autonomía.

Por ello, el Ministerio de Cultura, a través de la Dirección de Museos y Bienes Muebles, presenta esta *Guía de museos*, como un esfuerzo concertado para contribuir a la conservación y difusión de nuestro rico legado cultural.

Luis Peirano Falconí  
*Ministro de Cultura*

Los museos de hoy deben entenderse y verse como instituciones vivas y con proyección social, como resultado de esfuerzos pasados decisivos para la toma de conciencia integral del valor intrínseco de nuestro patrimonio cultural, y como vehículos de reafirmación de nuestra identidad.

## EL MUSEO: SU HISTORIA Y PRESENCIA EN LA COMUNIDAD

La palabra museo deriva del latín *museum* y del vocablo griego *museion*, que significa “templo de las musas”, deidades protectoras de las artes y la ciencia, lugar donde se guardaban los tesoros de estas diosas. En cuanto al museo como institución, tiene sus orígenes en el coleccionismo y nace en Europa como un fenómeno típico de la ideología dominante de la época, mantenida luego por una élite ilustrada que imponía sus ideas y hacía prevalecer sus preferencias por objetos de arte de antiguas civilizaciones, como la egipcia, griega o romana, entre otras; más adelante se sumó el gusto por las pinturas, esculturas y otros objetos “curiosos”. Solo pequeños grupos y el clero disfrutaban los placeres del arte, ejerciendo finalmente una influencia totalizadora en la historia de la cultura.

En el caso de nuestro país, recién en 1822 se creó el Museo Nacional, impulsado por las autoridades del primer gobierno republicano. En el siglo XX, don Julio C. Tello, uno de los personajes que jugó un papel importante en la creación del museo conocido hoy en día como Museo Nacional de Arqueología, Antropología e Historia del Perú, fue uno de los primeros en reconocer de manera tangencial la importancia de estas instituciones en nuestro país, logrando, junto con sus colaboradores más cercanos, erradicar la idea errónea de que un museo era un “gabinete de curiosidades” o colecciones de especies raras, como antigüedades y joyas que solo expresaban el orgullo de sus propietarios. Por el contrario, Tello marcó el derrotero a seguir señalando que los museos reflejan la historia de los pueblos a través de su cultura material y sus diversas expresiones. Es así que se pasó de la concepción del museo tradicional como espacio dedicado a almacenar objetos



al servicio de minorías, al de una institución de carácter público, orientada a la difusión de los valores culturales nacionales y universales, democráticos y participativos.

La UNESCO, a nivel mundial, se encargó de concebir la idea del museo para el público como institución destinada para realizar funciones educativas y sociales. El museo de hoy tiene como función principal conservar, investigar, exhibir y difundir el patrimonio cultural, así como toda actividad que contribuya a enriquecer la vida cultural de la sociedad en general.

### El Sistema Nacional de Museos del Estado

Se crea en 1992 mediante Decreto Ley 27590 para establecer la conservación y exhibición del patrimonio cultural mueble del país. Este sistema se encarga de integrar los museos estatales a nivel nacional y también de afiliar a aquellos de origen privado. De acuerdo al régimen de propiedad, los museos pueden ser estatales y privados:

- **Museos estatales:** nacionales, regionales, municipales, comunitarios o de sitio
- **Museos privados:** organizaciones particulares, fundaciones, sociedades, asociaciones e instituciones religiosas y educativas

Por la naturaleza de sus colecciones, los museos pueden ser arqueológicos, históricos, de ciencias naturales, etnográficos, artísticos, religiosos, tecnológicos, de arte popular y museos especializados por temas, como el Museo de la Electricidad o la Casa de la Gastronomía Peruana, entre otros.

La tendencia actual de los museos en el mundo es ofrecer información lo más sencilla posible, y que los bienes culturales se expongan de tal manera que sean presentados en forma clara y comprensible, haciendo orgánica la secuencia espacial y temporal; pues se debe dejar que el visitante tome contacto directo con el museo y sus colecciones y que genere su propia conclusión, pudiendo reflexionar *in situ* acerca de lo que está viendo para su disfrute.



## El museo hoy y su rol en la comunidad

Hoy por hoy, un museo es un lugar vivo de difusión de cultura, se utiliza como medio de comunicación para transmitir principalmente una realidad cultural y constituye una eficiente herramienta de gestión cultural. Poco a poco se está convirtiendo en una alternativa educativa y de entretenimiento de la población, porque ya no es elitista y nos ayuda a enlazarnos de manera didáctica con nuestro pasado y presente. Actividades preponderantes para su dinamicidad son las exposiciones temporales, la selección de la pieza del mes, muestras itinerantes, creación de talleres y el fomento de diversos programas educativos.

Los museos están concebidos para que la gente pueda conocer su patrimonio y se enorgullezca de él, reforzando simultáneamente su sentimiento de identidad. Los profesionales que estamos inmersos en las diferentes políticas culturales debemos buscar la manera de sensibilizar a la población, y el éxito de esta acción dependerá de la conciencia que adquiera la comunidad. Estamos en un mundo globalizado, donde nuestras tradiciones y herencia cultural están perdiendo cada vez más el espacio que les corresponde; por ello debemos luchar para que esta situación se revierta. Somos los encargados de canalizar las inquietudes de la población y las acciones que puedan ser ejecutadas por equipos de trabajo multidisciplinarios, permitiendo el surgimiento de museos comunitarios, locales, de sitio, ecomuseos, virtuales y otros.

No debemos olvidar que los bienes culturales y nuestra herencia ancestral son únicos e irremplazables, y que su valor intrínseco tiene un valor apreciado. Lo ideal sería que nuestros museos puedan asumir su autosostenibilidad para convertirse en instituciones rentables a través de la gestión cultural con patronatos o convenios interinstitucionales, entre otros. Los museos del país están creciendo y cada vez son más los visitantes, la idea del museo como lugar emblemático está desapareciendo para integrarse de una manera más libre a la sociedad actual, pues los museos son lugares vivos. Son precisamente estas reflexiones las que han motivado al Ministerio de Cultura elaborar esta Guía, proyectando el patrimonio cultural y la memoria a la comunidad en general.

Para la realización de esta Guía, la Dirección de Museos y Bienes Muebles del Ministerio de Cultura solicitó a los museos integrantes del Sistema Nacional de Museos del Estado que actualicen la información correspondiente a sus instituciones para difundirla a través

de la presente publicación. Además, con la finalidad de contribuir con la promoción de los bienes culturales en general, se ha incorporado a los museos que no están afiliados al sistema, para proporcionarle al público una visión general de los museos a nivel nacional.

Estamos seguros que esta Guía, que cumple con el objetivo nacional de promover nuestro patrimonio cultural, será de gran utilidad para sus usuarios, tanto para los peruanos, como para aquellos que nos visiten.

Luisa María Vetter Parodi  
*Directora de la Dirección de Museos y Bienes Muebles*



## Museo Leymebamba

**Colección:** Arqueológica y etnográfica

**Descripción:** El museo alberga una colección de más de 150 momias, ofrendas funerarias y otros bienes culturales que fueron hallados en la Laguna de Los Cóndores durante el proyecto arqueológico de emergencia. Estas tareas de rescate permitieron recuperar bienes culturales que datan desde la cultura Chachapoyas hasta la presencia Inca en la región, así como bienes etnográficos de la zona, que ahora forman parte del fondo del museo.

**Región:** Amazonas

**Provincia:** Chachapoyas

**Distrito:** Leymebamba

**Dirección:** Av. Austria s/n, San Miguel

**Teléfono:** (041) 816803 / (041) 816806

**Horario:** martes a domingo de

9:30 a.m. a 4:30 p.m. o previa cita

**Email:** leynebamba@museoleynnebamba.org

**Web:** www.museoleynnebamba.org

**Administración:** Centro Mallqui -  
The Bioanthropology Foundation Perú

Pertenece al Sistema Nacional de Museos del Estado.



## Sala de exhibición “Gilberto Tenorio Ruiz”

**Colección:** Arqueológica

**Descripción:** Comprende tres salas en las que se exhiben bienes culturales de la cultura Chachapoyas que, en su mayoría, corresponden a donaciones de los pobladores locales. En la primera sala se presentan bienes culturales de cerámica de estilo Chachapoyas con influencia Cajamarca; en la segunda, bienes líticos y cerámica de estilo Inca; y en la tercera, momias y material orgánico.

**Región:** Amazonas

**Provincia:** Chachapoyas

**Distrito:** Chachapoyas

**Dirección:** Jr. Ayacucho 904

**Teléfono:** (041) 477045

**Horario:** martes a domingo de 8:00 a.m. a 1:00 p.m. y de 3:00 p.m. a 5:45 p.m.

**Email:** amazonas@mcultura.gob.pe

**Administración:** Dirección Regional de Cultura Amazonas

Pertenece al Sistema Nacional de Museos del Estado.



## Sala de exposición Jalca Grande, Historia, Naturaleza y Cultura Viva

**Colección:** Arqueológica y etnográfica

**Descripción:** La colección comprende bienes de la cultura Chachapoyas y mapas de sitios, imágenes de entierros de los antiguos habitantes de la zona y vestimenta de los pobladores del distrito de La Jalca. En esta sala se muestra también el mito Juan de Osito, que resalta la importancia del oso de anteojos en los pueblos quechua y aymara.

**Región:** Amazonas

**Provincia:** Chachapoyas

**Distrito:** La Jalca Grande

**Dirección:** Jr. San Roque s/n

**Horario:** Previa coordinación con el Guía Comunal



# GUIA DE MUSEOS DEL PERU



Áncash

## Casa Museo Sabio Santiago Antúnez de Mayolo

**Colección:** Histórica

**Descripción:** Inmueble de época Republicana donde habitó Santiago Antúnez de Mayolo, ingeniero, físico y matemático, considerado Gran Sabio Peruano por sus proyectos y estudios a favor del desarrollo del país. Conserva la biblioteca que fue utilizada por él y en una sala se exhibe su colección fotográfica, así como sus obras y proyectos.

**Región:** Áncash

**Provincia:** Aija

**Distrito:** Aija

**Dirección:** Jr. San Martín 230

**Teléfono:** (043) 445031

**Horario:** lunes a sábado de 8:00 a.m. a 5:00 p.m.

**Administración:** Municipalidad Provincial de Aija

## Museo Arqueológico de Áncash “Augusto Soriano Infante”

**Colección:** Arqueológica, histórica

**Descripción:** Es uno de los primeros museos regionales del país. Está constituido en cuatro salas ubicadas en tres niveles, en las que se exponen de forma secuencial bienes culturales de cerámica, textiles, líticos, metales, materiales orgánicos y óseos de los años 10500 a.C a 700 a.C, alternados con maquetas y dioramas. Junto al museo se encuentra el parque lítico más grande de América, denominado así por presentar alrededor de 120 monolitos, dinteles, cabezas clavos y otras piezas líticas pertenecientes a la cultura Recuay.

**Región:** Áncash

**Provincia:** Huaraz

**Distrito:** Huaraz

**Dirección:** Av. Luzuriaga 762

**Teléfono:** (043) 421551

**Horario:** martes a domingo de 9:00 a.m. a 5:00 p.m.

**Email:** ancash@mcultura.gob.pe

**Administración:** Dirección Regional de Cultura Áncash

Pertenece al Sistema Nacional de Museos del Estado.



## Museo Arqueológico Zonal de Cabana

**Colección:** Arqueológica

Pertenece al Sistema Nacional de Museos del Estado.

**Descripción:** La colección del museo se exhibe en dos salas: la primera contiene litoesculturas provenientes de la zona arqueológica Pashash y algunos ejemplares de los denominados “tableros Recuay”; en la segunda se muestran objetos cerámicos y metales de producción artesanal. El recorrido se complementa con paneles informativos donde se aborda el contexto cultural, cronológico, geográfico y tecnológico de la cultura Pashash-Recuay.

**Región:** Áncash

**Provincia:** Pallasca

**Distrito:** Cabana

**Dirección:** Plaza de Armas s/n

**Teléfono:** (043) 421829 (DRC Ancash)

**Horario:** lunes a sábado de 8:00 a.m. a 1:00 p.m. y de 2:00 p.m. a 5:00 p.m.

**Email:** [ancash@mcultura.gob.pe](mailto:ancash@mcultura.gob.pe)

**Administración:** Dirección Regional de Cultura Áncash





## Museo de Antropología, Arqueología e Historia Natural de Ranrahirca

**Colección:** Histórica y ciencias naturales

**Descripción:** El museo posee una colección de especies de la flora y fauna de la región. Además, una serie de fotografías de las ciudades de Yungay y Huaraz antes y después del sismo ocurrido en el año 1970, así como aerofotografías del alud que sepultó la ciudad de Ranrahirca en el año 1962.

**Región:** Áncash

**Provincia:** Yungay

**Distrito:** Ranrahirca

**Dirección:** Jr. Las Palmeras s/n

**Teléfono:** (043) 442051

**Horario:** martes a domingo de 9:00 a.m. a 4:00 p.m.

**Email:** [ancash@mcultura.gob.pe](mailto:ancash@mcultura.gob.pe)

**Administración:** Dirección Regional de Cultura Áncash

Pertenece al Sistema Nacional de Museos del Estado.



## Museo de Chacas

**Colección:** Arqueológica

**Descripción:** El museo exhibe una colección de cerámica de estilos Recuay, Wari, Conchucos, Pincus, Yarus, Waras e Inca. En el recorrido se muestran esculturas de piedra con variedad de figuras y diseños geométricos, así como metalurgia Recuay.

**Región:** Áncash

**Provincia:** Asunción

**Distrito:** Chacas

**Dirección:** Plaza de Armas s/n

**Horario:** lunes a sábado de 8:00 a.m. a 5:00 p.m.

**Administración:** Parroquia de Chacas

## Museo Nacional Chavín

**Colección:** Arqueológica

**Descripción:** Posee una variada colección de bienes culturales provenientes de las investigaciones realizadas en la zona arqueológica monumental Chavín iniciadas por Julio C. Tello. En las salas se exhiben 19 conchas de caracol usadas como pututos o trompetas, cabezas clavas y lápidas, así como una maqueta de la zona monumental. En una sala se encuentra el Obelisco Tello, escultura emblemática de 2.52 metros de alto, que sintetiza la concepción religiosa del mundo Chavín.

**Región:** Áncash

**Provincia:** Huari

**Distrito:** Chavín de Huantar

**Dirección:** Prolongación Av. 17 de enero norte s/n

**Teléfono:** (043) 454011

**Horario:** **Cerrado temporalmente**

**Email:** [ancash@mcultura.gob.pe](mailto:ancash@mcultura.gob.pe)

**Administración:** Dirección Regional de Cultura Áncash

Pertenece al Sistema Nacional de Museos del Estado.

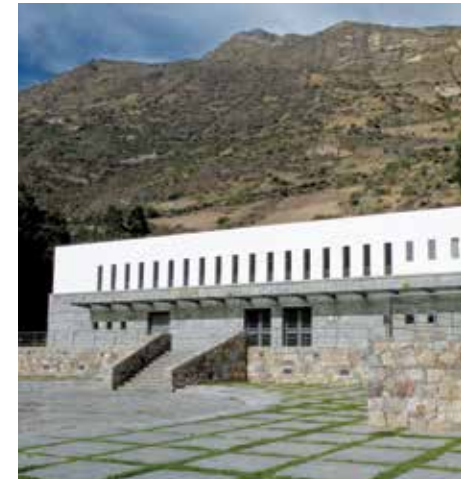

## Museo Regional de Casma “Max Uhle”

**Colección:** Arqueológica

**Descripción:** Se sitúa junto a la zona arqueológica Sechín. Mediante una secuencia cronológica se narra el desarrollo cultural del valle de Casma, representado por variados bienes culturales recuperados en los proyectos de investigación arqueológica realizados en el Cerro Sechín, Sechín Bajo, Sechín Alto, Las Aldas, Pampa Colorada y Moxeque.

**Región:** Áncash

**Provincia:** Casma

**Distrito:** Casma

**Dirección:** Carretera Casma - Huaraz km. 2

**Teléfono:** (043) 421829

**Horario:** lunes a domingo de 8:00 a.m. a 6:00 p.m.

**Email:** [ancash@mcultura.gob.pe](mailto:ancash@mcultura.gob.pe)

**Administración:** Dirección Regional de Cultura Áncash

Pertenece al Sistema Nacional de Museos del Estado.



## Sala de Exhibición del Monumento Arqueológico de Willkawain

**Colección:** Arqueológica

**Descripción:** La sala está ubicada en las inmediaciones del sitio arqueológico Willkawain. Expone bienes culturales de cerámica y mediante paneles informativos se explica la ocupación Wari en el Callejón de Huaylas, Áncash.

**Región:** Áncash

**Provincia:** Huaraz

**Distrito:** Independencia

**Dirección:** Centro Poblado Menor de Paria

**Teléfono:** (043) 421829

**Horario:** martes a domingo de 9:00 a.m. a 5:00 p.m.

**Email:** [ancash@mcultura.gob.pe](mailto:ancash@mcultura.gob.pe)

**Administración:** Dirección Regional de Cultura Áncash

Pertenece al Sistema Nacional de Museos del Estado.





## Museo Arqueológico, Antropológico de Apurímac



**Colección:** Arqueológica e histórico-artística

Pertenece al Sistema Nacional de Museos del Estado.

**Descripción:** El museo se ubica en el emplazamiento de un antiguo trapiche. En sus salas se exhiben más de doscientos bienes culturales de cerámica, líticos, osamentas, metales, textiles, de material orgánico, queros, sandalias de cuero, mates pirograbados, instrumentos textiles y una momia, pertenecientes a las culturas Wari y Chanka. Además exhibe una colección de bienes culturales histórico-artísticos.

**Región:** Apurímac

**Provincia:** Abancay

**Distrito:** Abancay

**Dirección:** Casa Hacienda Illanya s/n  
Anexo Illanya

**Teléfono:** (083) 783178

**Horario:** martes a domingo de  
8:30 a.m. a 5:00 p.m.

**Email:** [apurimac@mcultura.gob.pe](mailto:apurimac@mcultura.gob.pe)

**Administración:** Dirección Regional de  
Cultura Apurímac



# GUÍA DE MUSEOS DEL PERÚ

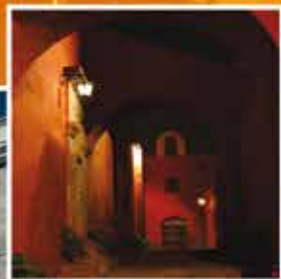

Arequipa

## Museo Arqueológico de la Universidad Católica de Santa María

**Colección:** Arqueológica

**Descripción:** Se encuentra ubicado en el Centro Histórico de Arequipa. En sus siete salas de exposición se aprecian bienes culturales cerámicos, líticos, textiles y fardos funerarios de estilos y culturas que muestran el desarrollo cultural de Arequipa, desde la presencia de cazadores recolectores alto andinos hace 7000 años hasta la llegada de los españoles. Asimismo, posee una valiosa colección de vasos ceremoniales.

**Región:** Arequipa

**Provincia:** Arequipa

**Distrito:** Arequipa

**Dirección:** Calle Cruz Verde 303

**Teléfono:** (054) 286613 / (054) 200345

**Horario:** lunes a viernes de 8:00 a.m. a 4:00 p.m.

**Administración:** Universidad Católica de Santa María



## Museo Arqueológico José María Morante de la Universidad Nacional de San Agustín

**Colección:** Arqueológica

**Descripción:** Ubicado en un edificio histórico declarado Patrimonio Cultural de la Nación, en las salas de este museo se exhibe una colección de bienes culturales líticos y cerámica de las culturas Nasca, Tiahuanaco, Wari, Chiribaya, Churajón, Chuquibamba e Inca, así como textiles Nasca, Wari e Inca.

**Región:** Arequipa

**Provincia:** Arequipa

**Distrito:** Arequipa

**Dirección:** Calle Álvarez Thomas 200

**Teléfono:** (054) 288881

**Horario:** lunes a viernes de 8:15 a.m. a 4:15 p.m.

**Web:** [www.unsa.edu.pe](http://www.unsa.edu.pe)

**Administración:** Universidad Nacional de San Agustín



## Museo Convento La Recoleta

**Colección:** Arqueológica, histórico-artística y etnográfica

**Descripción:** En cuatro claustros del antiguo convento franciscano se encuentra el Museo de Arte Precolombino y Sala Fernández, que exhibe bienes culturales prehispánicos de cerámica, textiles y restos humanos; la Pinacoteca, el Museo Amazónico, el Museo Etnográfico y el Museo de Arte Religioso, que presentan bienes culturales histórico-artísticos y etnográficos; y la Biblioteca, que conserva documentos que datan del siglo XVI.

**Región:** Arequipa  
**Provincia:** Arequipa  
**Distrito:** Arequipa  
**Dirección:** Calle La Recoleta 117  
**Teléfono:** (054) 270966

**Horario:** lunes a sábado de 9:00 a.m. a 12:00 p.m. y de 3:00 p.m. a 5:00 p.m.  
**Email:** convento\_la\_recoleta@hotmail.com  
**Administración:** Convento Franciscano de La Recoleta



## Museo de Arte Contemporáneo

**Colección:** Histórico-artística

**Descripción:** La casona del museo está ubicada en el denominado barrio inglés de Arequipa. Está distribuido en doce salas que exhiben una colección de pinturas, esculturas, grabados y fotografías de artistas peruanos y extranjeros contemporáneos, como Fernando de Szyszlo, Venancio Shinki, Eduardo Moll, Leoncio Villanueva, Eduardo Tokeshi, los Hermanos Vargas, entre otros.

**Región:** Arequipa  
**Provincia:** Arequipa  
**Distrito:** Arequipa  
**Dirección:** Tacna y Arica 201  
**Teléfono:** (054) 221068

**Horario:** lunes a viernes de 10:00 a.m. a 4:30 p.m.,  
sábados y domingos de 10:00 a.m. a 1:00 p.m.

**Email:** mac\_arequipa@yahoo.es  
**Administración:** Patronato del Museo de Arte Contemporáneo de Arequipa



## Museo de Arte Virreinal de Santa Teresa

**Colección:** Histórico-artística

**Descripción:** El Convento de Santa Teresa, fundado en 1710 por la Orden de las Carmelitas Descalzas, cuenta con una Sala de Interpretación de Arte Virreinal y posee una colección de bienes culturales como pinturas, esculturas, pinturas murales, ornamentos religiosos, trabajos en metal y mobiliario, entre otros, de uso cotidiano de la comunidad religiosa.

**Región:** Arequipa

**Provincia:** Arequipa

**Distrito:** Arequipa

**Dirección:** Calle Melgar 303

**Teléfono:** (054) 281188

**Horario:** lunes a sábado de

9:00 a.m. a 5:00 p.m.,

domingos de 9:00 a.m. a 1:00 p.m.

**Email:** museocarmelitas@yahoo.es

**Administración:** Comunidad Carmelita Descalza de Arequipa



## Museo de la Ciudad de Arequipa

**Colección:** Fotográfica e histórica

**Descripción:** Se encuentra ubicado en el edificio de la Municipalidad Provincial de Arequipa, en el centro histórico de la ciudad. Está distribuido en seis salas y presenta una colección de fotografías, videos y maquetas de los procesos constructivos y del desarrollo edilicio de la ciudad de Arequipa.

**Región:** Arequipa

**Provincia:** Arequipa

**Distrito:** Arequipa

**Dirección:** Plaza de Armas, Portal de la Municipalidad

**Teléfono:** (054) 204801

**Horario:** lunes a viernes de 9:00 a.m. a 5:00 p.m.

**Administración:** Municipalidad Provincial de Arequipa

## Museo del Banco Central de Reserva de Arequipa

**Colección:** Numismática, histórico-artística y arqueológica

**Descripción:** El museo está ubicado en el edificio del Banco Central de Reserva de Arequipa y está distribuido en cuatro ambientes: Sala la Moneda en el Perú, que muestra la colección de billetes emitidos e impresos en esta ciudad durante la República; la Sala Arqueología Peruana, con bienes culturales prehispánicos de cerámica y metal de las culturas Chavín, Virú, Vicús, Moche, Nasca, Recuay, Chimú e Inca; la Pinacoteca, que exhibe pinturas de la Escuela Cusqueña de autores anónimos del siglo XVIII; y la Sala de Colección de Esculturas Virreinales.

**Región:** Arequipa

**Provincia:** Arequipa

**Distrito:** Arequipa

**Dirección:** Calle La Merced 205

**Teléfono:** (054) 211281 / (054) 212251 / (054) 212201

**Horario:** lunes a viernes de 9:00 a.m. a 5:00 p.m.

**Email:** [sucursal.arequipa@bcrp.gob.pe](mailto:sucursal.arequipa@bcrp.gob.pe)

**Administración:** Banco Central de Reserva del Perú

## Museo del Monasterio de Santa Catalina

**Colección:** Histórico-artística

**Descripción:** El monasterio de época colonial alberga colecciones de bienes culturales histórico-artísticos de los siglos XVII, XVIII y XIX, como pinturas coloniales, ornamentos religiosos, mobiliario y bienes de uso cotidiano de la comunidad dominica que habitó este monasterio de clausura.

**Región:** Arequipa

**Provincia:** Arequipa

**Distrito:** Arequipa

**Dirección:** Calle Santa Catalina N° 301

**Teléfono:** (054) 608282

**Horario:** lunes a domingo de 8:00 a.m. a 5:00 p.m.

**Email:** [informes@santacatalina.org.pe](mailto:informes@santacatalina.org.pe)

**Web:** [www.santacatalina.org.pe](http://www.santacatalina.org.pe)

**Administración:** Promociones Turísticas del Sur S.A



## Museo del Periodismo Editora Perú

**Colección:** Industrial

**Descripción:** Ubicado en un edificio histórico declarado Patrimonio Cultural de la Nación, el museo está distribuido en cinco salas en las que se exhiben las primeras máquinas de imprenta utilizadas para la impresión del diario oficial *El Peruano* en la ciudad de Arequipa.

**Región:** Arequipa

**Provincia:** Arequipa

**Distrito:** Arequipa

**Dirección:** Calle Consuelo 202

**Teléfono:** (054) 281172

**Horario:** lunes a viernes de 9:00 a.m. a 1:00 p.m.

**Email:** [editoraperu@editoraperu.com.pe](mailto:editoraperu@editoraperu.com.pe)

**Administración:** Editora Perú



## Museo del Tesoro de la Catedral

**Colección:** Histórico-artística

**Descripción:** La Basílica Catedral de estilo neoclásico fue construida entre 1621 y 1656 y reconstruida en 1868. Exhibe pinturas de estilo manierista, barroco, de la Escuela Cusqueña y del pintor Francisco Laso. Asimismo, en esta se encuentran objetos litúrgicos de metal con piedras preciosas y ornamentos religiosos.

**Región:** Arequipa

**Provincia:** Arequipa

**Distrito:** Arequipa

**Dirección:** Plaza de Armas s/n

**Teléfono:** (054) 213149 / (054) 221024

**Horario:** lunes a sábado de 10:00 a.m. a 5:00 p.m.

**Email:** [info@museocatedralarequipa.org.pe](mailto:info@museocatedralarequipa.org.pe)

**Web:** [www.museocatedralarequipa.org.pe](http://www.museocatedralarequipa.org.pe)

**Administración:** Cabildo Metropolitano de Arequipa



## Museo Histórico Municipal de Arequipa

**Colección:** Arqueológica, histórica, artística

**Descripción:** Ubicado en un edificio histórico declarado Patrimonio Cultural de la Nación, el museo tiene diez salas de exposición en las que se presenta una colección de bienes culturales prehispánicos y bienes históricos relacionados al Combate del Dos de Mayo y la Revolución de Arequipa; y una pinacoteca con obras de artistas peruanos.

**Región:** Arequipa

**Provincia:** Arequipa

**Distrito:** Arequipa

**Dirección:** Plaza San Francisco 407

**Teléfono:** (054) 204801 / (054) 211021 anexo 56

**Horario:** lunes a viernes de 9:00 a.m. a 5:00 p.m. y sábados de 9:00 a.m. a 3:00 p.m.

**Administración:** Municipalidad de Arequipa

## Museo Paleontológico de Sacaco

**Colección:** Paleontológica

**Descripción:** En el desierto de Sacaco existe una zona marina que a raíz de los cambios geológicos ha conservado los fósiles de diversas especies, entre estos sobresalen tiburones, ballenas, ostras gigantes y megaterios. Abarca un área abierta que ha conservado los fósiles de diversas especies. La sala de exposición, ubicada en el mismo sitio, presenta una colección de fósiles marinos con una antigüedad de diez millones de años.

**Región:** Arequipa

**Provincia:** Caraveli

**Distrito:** Bella Unión

**Dirección:** km 546 de la Panamericana Sur, a 2 km. hacia el distrito de Bella Unión.

**Teléfono:** (054) 482057

**Horario:** lunes a sábado de 9:00 a.m. a 3:00 p.m.

## Museo Santuarios Andinos

**Colección:** Arqueológica

**Descripción:** El edificio histórico, declarado Patrimonio Cultural de la Nación, alberga al museo. En sus cinco salas expone bienes culturales arqueológicos procedentes de las investigaciones del Proyecto Santuarios de Altura del Sur Andino, tales como cerámica, objetos líticos, piezas textiles y momias. Destaca la momia denominada "Doncella Inca", conocida como Juanita, con su ajuar funerario, ofrendas y capacochas.

**Región:** Arequipa

**Provincia:** Arequipa

**Distrito:** Arequipa

**Dirección:** Calle La Merced 110

**Teléfono:** (054) 286614 anexo 4 / (054) 215013

**Horario:** lunes a sábado de 9:00 a.m. a 6:00 p.m., domingos de 9:00 a.m. a 3:00 p.m.

**Email:** santury@ucsm.edu.pe

**Web:** www.ucsm.edu.pe/santury

**Administración:** Universidad Católica de Santa María

## Museo Tercera Orden Franciscana

**Colección:** Histórico-artística

**Descripción:** Forma parte del conjunto monumental de San Francisco, declarado Patrimonio Cultural de la Nación. El museo está distribuido en cinco salas que exhiben esculturas, imágenes religiosas y pintura colonial arequipeña y cusqueña. En la pinacoteca se aprecian diversos tipos de lienzos, ornamentos sacerdotales y platería de época virreinal. Asimismo, cuenta con una biblioteca que guarda documentos eclesiales y libros del siglo XVII.

**Región:** Arequipa

**Provincia:** Arequipa

**Distrito:** Arequipa

**Dirección:** Plaza San Francisco s/n

**Teléfono:** (054) 219589 / (054) 223048

**Horario:** lunes a sábado de 9:00 a.m. a 1:00 p.m. y de 3:30 p.m. a 6:00 p.m.

**Administración:** Consejo Regional de la Orden Franciscana del Sur

## Museo Universidad Católica de Santa María - Yanque

**Colección:** Arqueológica y etnográfica

**Descripción:** El museo se encuentra en una edificación declarada Patrimonio Cultural de la Nación que data de 1927. Expone maquetas de iglesias coloniales que se encuentran localizadas a lo largo del cañón del Colca; asimismo muestra los usos y costumbres de las poblaciones Collaguas y Cabanas desde la época precolombina hasta la actualidad.

**Región:** Arequipa

**Provincia:** Caylloma

**Distrito:** Yanque

**Dirección:** Plaza Principal de Yanque (Valle del Colca)

**Teléfono:** (054) 764969

**Horario:** lunes a viernes de 9:00 a.m. a 6:00 p.m.

**Página web:** [www.ucsm.edu.pe](http://www.ucsm.edu.pe)

**Administración:** Universidad Católica de Santa María





## Museo de la Memoria “Para que no se repita”

**Colección:** Histórica

**Descripción:** El museo posee cuatro salas en las que se exponen fotografías, pinturas, restos de vestimentas y otros objetos relacionados a la guerra interna que vivió el Perú en la década de 1980 y cuyo máximo impacto social se produjo en Ayacucho.

**Región:** Ayacucho

**Provincia:** Huamanga

**Distrito:** Ayacucho

**Teléfono:** (066) 317170

**Dirección:** Urbanización Nery García Zárate, Jr. Libertad 1229

**Horario:** lunes a domingo de 9:00 a.m. a 1:00 p.m. y de 3:00 p.m. a 6:00 p.m.

**Administración:** Asociación Nacional de Familiares de Secuestrados, Detenidos y Desaparecidos del Perú (ANFASEP)

## Museo de Sitio de Quinua

**Colección:** Histórica

**Descripción:** Está ubicado en la plaza principal de Quinua, a 35 km. al noreste de la ciudad de Ayacucho. En sus instalaciones cuenta con una sala de exposición permanente donde se muestran armas, uniformes, maquetas y otros objetos relacionados a la Batalla de Ayacucho. Destaca el ambiente donde se firmó la Capitulación de Ayacucho el 9 de diciembre de 1824.

**Región:** Ayacucho

**Provincia:** Huamanga

**Distrito:** Quinua

**Dirección:** Plaza Principal de Quinua

**Teléfono:** (066) 312056

**Horario:** martes a domingo de 9:00 a.m. a 1:00 p.m. y de 3:00 a.m. a 5:00 p.m.

**Email:** ayacucho@mcultura.gob.pe

**Administración:** Dirección Regional de Cultura Ayacucho

Pertenece al Sistema Nacional de Museos del Estado.





## Museo de Sitio Wari

**Colección:** Arqueológica

**Descripción:** El museo exhibe bienes culturales procedentes de las excavaciones arqueológicas en la zona arqueológica monumental Wari: cerámicas, líticos, textiles, monolitos, entre otros; así como textos explicativos sobre la cultura Wari, un plano y fotografías de los sectores que lo integran.

**Región:** Ayacucho

**Provincia:** Huamanga

**Distrito:** Quinua

**Dirección:** Complejo Arqueológico de Wari.  
Km. 23 Carretera Ayacucho - Quinua.

**Teléfono:** (066) 312056

**Horario:** martes a domingo de  
9.00 a.m. a 5.00 p.m.

**Email:** ayacucho@mcultura.gob.pe

**Administración:** Dirección Regional de  
Cultura Ayacucho

Pertenece al Sistema Nacional de Museos del Estado.

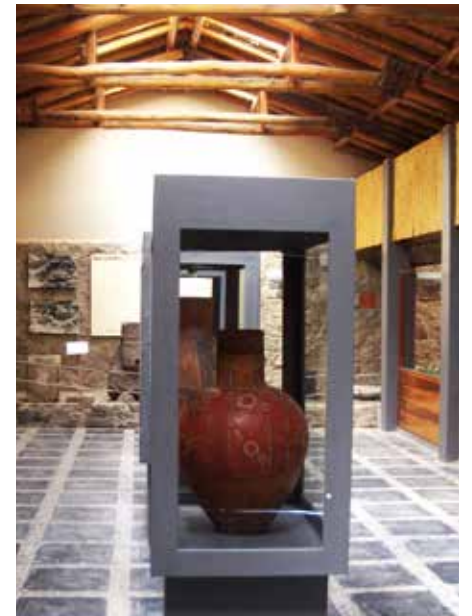

## Museo Histórico Mariscal Andrés A. Cáceres

**Colección:** Histórico-artística

**Descripción:** Ubicado en la Casa Colonial de Vivanco, monumento histórico civil de Ayacucho, el museo tiene diez salas de exposición. En una de ellas presenta los efectos personales y pertrechos bélicos del Mariscal Andrés A. Cáceres, héroe de la Guerra con Chile del año 1879, y objetos recuperados de la guerra. Asimismo, presenta bienes culturales de época de la Colonia como pinturas y mobiliario.

**Región:** Ayacucho

**Provincia:** Huamanga

**Distrito:** Ayacucho

**Teléfono:** (066) 836166

**Dirección:** Jr. 28 de Julio 508

**Horario:** lunes a viernes de 9:00 a.m. a 1:00 p.m. y de 3:00 p.m. a 5:00 p.m., sábados de 9:00 a.m. a 1:00 p.m.

**Administración:** Segunda División de Infantería Militar de Ayacucho

## Museo Histórico Regional “Hipólito Unanue”

**Colección:** Arqueológica e histórico-artística

**Descripción:** El museo presenta el proceso cultural del Perú, especialmente de Ayacucho, desde hace aproximadamente 15 mil años; la influencia de la Cultura Chavín; el florecimiento de la cultura regional Huarpa; el surgimiento de la cultura Wari, hasta la llegada de los Incas. Asimismo, cuenta con una colección de bienes culturales histórico-artísticos.

**Región:** Ayacucho

**Provincia:** Huamanga

**Distrito:** Ayacucho

**Dirección:** Av. Independencia 502

**Teléfono:** (066) 312056

**Horario:** martes a domingo de 9:00 a.m. a 5:00 p.m.

**Email:** ayacucho@mcultura.gob.pe

**Administración:** Dirección Regional de Cultura Ayacucho

Pertenece al Sistema Nacional de Museos del Estado.



# GUÍA DE MUSEOS DEL PERÚ

## Cajamarca



## Museo Arqueológico Horacio Urteaga - Universidad Nacional de Cajamarca

**Colección:** Arqueológica

**Descripción:** Exhibe bienes arqueológicos de las culturas regionales.

**Región:** Cajamarca

**Provincia:** Cajamarca

**Distrito:** Cajamarca

**Teléfono:** (076) 340440

**Dirección:** Jr. Del Batán 289

**Horario:** lunes a viernes de 8:00 a.m. a 2:00 p.m.

**Administración:** Universidad Nacional de Cajamarca



## Museo Botánico Herbario - Universidad Nacional de Cajamarca

**Colección:** Ciencias naturales

**Descripción:** El museo posee un herbario de especímenes de la región.

**Región:** Cajamarca

**Provincia:** Cajamarca

**Distrito:** Cajamarca

**Dirección:** Av. Atahualpa N° 1050, Ciudad Universitaria, Departamento Académico de Ciencias Biológicas, Universidad Nacional de Cajamarca

**Horario:** lunes a viernes de 8:00 a.m. a 2:00 p.m.

**Administración:** Universidad Nacional de Cajamarca

## Museo de Antropología e Historia - Bambamarca

**Colección:** Arqueológica e histórico-artística

**Descripción:** El museo exhibe bienes culturales prehispánicos donados por los pobladores, como cerámica, restos humanos, metales, textiles y minerales; así como una colección de fotografías y obras del artista Glicerio Villanueva Medina.

**Región:** Cajamarca

**Provincia:** Hualgayoc

**Distrito:** Bambamarca

**Dirección:** Jaime de Martínez 460

**Teléfono:** (076) 353015

**Horario:** lunes a sábado de 9:00 a.m. a 5:00 p.m.

**Web:** [www.itlbambamarca.com](http://www.itlbambamarca.com)

**Administración:** Instituto Tiempo Libre

## Museo de Arqueología y Etnografía del Complejo Monumental Belén

**Colección:** Arqueológica, histórico-artística y etnográfica

**Administración:** Dirección Regional de Cultura Cajamarca

**Descripción:** El Complejo Monumental Belén, de época colonial, está construido sobre estructuras Inca que pueden apreciarse durante el recorrido. En las salas se exponen bienes culturales prehispánicos como textiles, cerámicas y piezas líticas; y tejidos de la época virreinal. Una pequeña colección etnográfica de la región conformada por instrumentos de agricultura, ganadería, instrumentos musicales, gastronomía, vestimenta típica, entre otros, complementan la muestra.

Pertenece al Sistema Nacional de Museos del Estado.

**Región:** Cajamarca

**Provincia:** Cajamarca

**Distrito:** Cajamarca

**Dirección:** Jr. Belén s/n

**Teléfono:** (076) 362601

**Horario:** martes a domingo de 8:30 a.m. a 1:00 p.m. y de 2:30 p.m. a 6:00 p.m.

**Email:** [cajamarca@mcultura.gob.pe](mailto:cajamarca@mcultura.gob.pe)



## Museo de Arte Religioso del Convento San Francisco

75

**Colección:** Histórico-artística

**Descripción:** El museo, ubicado en el Convento de San Francisco, alberga una colección de pinturas de la orden franciscana, esculturas y mobiliario del periodo virreinal.

**Región:** Cajamarca

**Provincia:** Cajamarca

**Distrito:** Cajamarca

**Dirección:** Jr. Dos de Mayo 435

**Teléfono:** (076) 362994

**Horario:** lunes a sábado de  
9:00 a.m. a 5:00 p.m.

**Administración:** Convento San Francisco



## Museo de Geología y Edafología - Universidad Nacional de Cajamarca

**Colección:** Paleontología y ciencias naturales

**Descripción:** La colección del museo contiene una variedad de piezas minerales, rocas y fósiles.

**Región:** Cajamarca

**Provincia:** Cajamarca

**Distrito:** Cajamarca

**Dirección:** Av. Atahualpa N° 1050, Ciudad Universitaria, Gabinete Geología, Universidad Nacional de Cajamarca

**Horario:** lunes a viernes de 8:00 a.m. a 2:00 p.m.

**Administración:** Universidad Nacional de Cajamarca

## Museo de Herramientas Andinas - Universidad Nacional de Cajamarca

**Colección:** Arqueológica y etnográfica

**Descripción:** El museo exhibe herramientas de época prehispánica, colonial y republicana.

**Región:** Cajamarca

**Provincia:** Cajamarca

**Distrito:** Cajamarca

**Dirección:** Av. Atahualpa N° 1050, Ciudad Universitaria, Pabellón Agronomía, Universidad Nacional de Cajamarca

**Teléfono:** (076) 367802 / (076) 361667

**Horario:** lunes a viernes de 8:00 a.m. a 2:00 p.m.

**Administración:** Universidad Nacional de Cajamarca

## Museo de la Marioneta

**Colección:** Artística

**Descripción:** Presenta aproximadamente ciento cincuenta marionetas del artista cajamarquino Manuel Nicanor Taica. La colección del museo se inició en 1880 con las marionetas que formaron parte del teatro de marionetas de ese entonces.

**Región:** Cajamarca

**Provincia:** Cajamarca

**Distrito:** Cajamarca

**Dirección:** Jr. Silvia Santisteban 934

**Horario:** lunes a viernes de 9:00 a.m. a 7:00 p.m.

**Email:** museodelamarioneta1@hotmail.com

## Museo de Sitio de San Isidro

**Colección:** Arqueológica

**Descripción:** El museo alberga bienes culturales arqueológicos recuperados durante los trabajos realizados en el área que hoy ocupa la Represa de Gallito Ciego.

**Región:** Cajamarca

**Provincia:** Contumazá

**Distrito:** Yonán

**Dirección:** Jirón Junín 105, Plaza de Armas s/n

**Teléfono:** (076) 576023

**Horario:** lunes a viernes de 7:00 a.m. a 1:00 p.m. y de 4:00 p.m. a 6:30 p.m.

**Administración:** Institución Educativa San Isidro



## Museo de Zoología - Universidad Nacional de Cajamarca

**Colección:** Ciencias naturales

**Descripción:** La colección está compuesta por especies animales taxidermizadas de la región de Cajamarca.

**Región:** Cajamarca

**Provincia:** Cajamarca

**Distrito:** Cajamarca

**Dirección:** Av. Atahualpa N° 1050, Ciudad Universitaria

**Teléfono:** (076) 367802 / (076) 361667

**Horario:** lunes a viernes de 8:00 a.m. a 2:00 p.m.

**Administración:** Universidad Nacional de Cajamarca

## Museo del Instituto Pedagógico Nuestra Señora de Chota

**Colección:** Arqueológica

**Descripción:** Ubicado en el edificio del Instituto Superior Pedagógico “Nuestra Señora de Chota”, este museo expone bienes culturales de cerámica de culturas prehispánicas de Cajamarca y de otras regiones de la costa.

**Región:** Cajamarca

**Provincia:** Chota

**Distrito:** Chota

**Dirección:** Atahualpa 106

**Teléfono:** (076) 351034

**Horario:** lunes a viernes de 9:00 a.m. a 1:00 p.m.

**Administración:** Instituto Pedagógico Nuestra Señora de Chota

## Museo Entomológico - Universidad Nacional de Cajamarca

**Colección:** Ciencias naturales

**Descripción:** El museo tiene una colección de insectos del Perú y en especial de Cajamarca.

**Región:** Cajamarca

**Provincia:** Cajamarca

**Distrito:** Cajamarca

**Dirección:** Av. Atahualpa N° 1050, Ciudad Universitaria, Pabellón de Agronomía, Universidad Nacional de Cajamarca

**Teléfono:** (076) 367802 / (076) 361667

**Horario:** lunes a viernes de 8:00 a.m. a 2:00 p.m.

**Administración:** Universidad Nacional de Cajamarca

## Museo Escolar Los Faicales

**Colección:** Arqueológica

**Descripción:** Está ubicado dentro del Colegio Tito Cusi Yupanqui, exhibe bienes culturales arqueológicos líticos y cerámica de las culturas de la costa norte peruana. Asimismo, presenta fósiles de especies animales y plantas.

**Región:** Cajamarca

**Provincia:** San Ignacio

**Distrito:** San Ignacio

**Dirección:** Av. San Ignacio 250

**Teléfono:** (076) 356084

**Horario:** lunes a viernes de 9:00 a.m. a 2:00 p.m.

**Administración:** Colegio Tito Cusi Yupanqui

Pertenece al Sistema Nacional de Museos del Estado.

## Museo Huauco

**Colección:** Arqueológica, paleontológica y etnográfica

**Descripción:** Presenta una colección de fósiles, así como bienes culturales arqueológicos de cerámica y líticos. Asimismo, en el museo se pueden apreciar bienes etnográficos de la región.

**Región:** Cajamarca  
**Provincia:** Celendín  
**Distrito:** Sucre  
**Dirección:** Jr. Simón Bolívar 211  
**Teléfono:** (076) 552096

**Horario:** lunes a viernes de 8:30 a.m. a 2:30 p.m.

Pertenece al Sistema Nacional de Museos del Estado.



## Museo I.S.P. Hno. Victorino Elorz Goicochea

**Colección:** Arqueológica y ciencias naturales

**Descripción:** El museo exhibe bienes culturales prehispánicos así como especies animales de diversas regiones ecológicas; y se explica las etapas del desarrollo humano.

**Región:** Cajamarca  
**Provincia:** Cajamarca  
**Distrito:** Cajamarca  
**Dirección:** Av. El Maestro 290  
**Teléfono:** (076) 362968

**Horario:** Previa cita  
**Web:** [www.isepvictorinoelorz.edu.pe](http://www.isepvictorinoelorz.edu.pe)  
**Administración:** Instituto Superior Pedagógico Hermano Victorino Elorz Goicochea



## Museo Kuntur Wasi

**Colección:** Arqueológica

**Descripción:** El museo exhibe bienes culturales procedentes de las investigaciones arqueológicas en el sitio de Kuntur Wasi como: cerámicas, piezas metálicas, líticas y óseas. Asimismo, presenta planos y fotografías de los trabajos de investigación realizados por la Universidad de Tokio en dicho lugar.

**Región:** Cajamarca

**Provincia:** San Pablo

**Distrito:** San Pablo

**Dirección:** Avenida del Museo s/n  
Centro Poblado Kuntur Wasi

**Horario:** martes a domingo de  
9:00 a.m. a 5:00 p.m.

**Administración:** Comunidad del poblado  
de Kuntur Wasi



Museo Arqueológico Kuntur Wasi (Cajamarca)

## Museo Regional Hermógenes Mejía Solf

**Colección:** Arqueológica, paleontológica y etnográfica

**Descripción:** El museo expone una colección de bienes culturales arqueológicos de cerámica, material orgánico y lítico de las culturas de la región; así como fósiles procedentes del Alto Marañón. Posee una colección numismática, una muestra sobre medicina tradicional y bienes culturales etnográficos.

**Región:** Cajamarca

**Provincia:** Jaén

**Distrito:** Jaén

**Dirección:** Av. Hermógenes Mejía s/n

**Teléfono:** (076) 434118

**Horario:** lunes a sábado de 9:00 a.m. a 5:00 p.m.

**Web:** [www.museohermogenesmejiasolf.com](http://www.museohermogenesmejiasolf.com)

**Administración:** Instituto de Educación Superior Tecnológico Público 4 de junio de 1821

## Museo Yachaywasi

**Colección:** Arqueológica, histórico-artística y paleontológica

**Descripción:** La colección del museo está conformada por bienes culturales de cerámica, metal y textil; instrumentos musicales; obras de arte religioso y otros de época colonial. Además posee una colección de fósiles.

**Región:** Cajamarca

**Provincia:** San Pablo

**Distrito:** Cajabamba

**Dirección:** Jr. Bolognesi 849

**Teléfono:** (076) 551329

**Horario:** lunes a viernes de 9:00 a.m. a 5:00 p.m.



# GUÍA DE MUSEOS DEL PERÚ

## Callao



## Museo de Bomberos Voluntarios del Perú “Brigadier C.B.P. Ezio Massa Capurro”

**Colección:** Histórica

**Descripción:** Nombrado en honor a Ezio Massa Capurro, quien prestó servicio en esta institución por más de 78 años y es considerado el bombero más antiguo del Perú, este museo la historia y antecedentes de los bomberos en el país.

**Región:** Callao

**Provincia:** Callao

**Distrito:** Bellavista

**Dirección:** Av. Alejandro Granda 3ra. Cuadra s/n

**Teléfono:** (01) 4290318

**Horario:** lunes a sábado de 9:00 a.m. a 5:00 p.m.

**Administración:** Compañía de Bomberos Voluntarios Italia Nro. 5

## Museo de la Fuerza de Aviación Naval

**Colección:** Histórica

**Descripción:** Presenta modelos a escala de la evolución de aeronaves con las que ha contado la Fuerza Aérea del Perú.

**Región:** Callao

**Provincia:** Callao

**Distrito:** Callao

**Dirección:** Av. Faucett s/n – Callao (antes del Aeropuerto)

**Teléfono:** (01) 6137100

**Horario:** Lunes a viernes de 8:00 a.m. a 5:00 p.m. (previa cita)

**Administración:** Fuerza Aérea del Perú

## Museo de Sitio Naval Submarino Abtao

**Colección:** Histórica e industrial.

**Descripción:** Único museo de su tipo en Sudamérica. Presenta la evolución histórica de los submarinos en el Perú desde el año 1912. La visita en el interior se inicia por el compartimento de torpedos y continúa por los compartimentos de baterías de proa, puesto central, baterías de popa, máquinas y motores. También pueden apreciarse los tubos lanzatorpedos, periscopios, computadora de control de tiro, timones, casilleros, camas, compresoras de aire, eyector de señales, cocina, comedor, enfermería, radar y estación de radio. Además, en uno de los compartimentos se efectúa la recreación en audio y luces de un combate submarino contra una fuerza enemiga de superficie.

**Región:** Lima

**Provincia:** Callao

**Distrito:** Callao

**Dirección:** Av. Jorge Chávez 120-A

**Teléfono:** (01) 7956900

**Horario:** martes a domingo de 9:30 a.m. a 4:30 p.m.

**Email:** museo.abtao@hotmail.com / reservas.abtao@hotmail.com

**Web:** www.submarinoabtao.com

**Administración:** Asociación de Oficiales Submarinistas del Perú





## Museo del Ejército Fortaleza Real Felipe

**Colección:** Arqueológica, histórica

**Descripción:** La fortaleza del Real Felipe, edificada en el siglo XVIII, es una de las pocas obras de arquitectura militar en el país y la más grande que construyeron los españoles en América del Sur. Convertida hoy en museo, la construcción con forma pentagonal abre sus puertas y permite al visitante sumergirse en la época colonial. Ofrece un recorrido por la historia del Ejército del Perú y sus héroes. En su colección se aprecian armas de guerra, uniformes, medallas, la bandera nacional, entre otros bienes culturales.

**Región:** Callao

**Provincia:** Callao

**Distrito:** Callao

**Dirección:** Fortaleza del Real Felipe s/n.  
Plaza Independencia

**Teléfono:** (01) 4290532

**Horario:** lunes a domingo de  
9:00 a.m. a 4:00 p.m. Incluidos feriados.

**Web:** [www.museodelejercito.com.pe](http://www.museodelejercito.com.pe)

**Administración:** Ejército del Perú

Pertenece al Sistema Nacional de Museos del Estado.



## Museo Naval “Capitán de Navío Julio José Elías Murguía” - sede Callao

**Colección:** Arqueológica, histórica

**Descripción:** Está situado en el centro histórico del Callao y ofrece al visitante la historia naval peruana. Dos salas se explica la diversidad del mar peruano y las técnicas de navegación; y otra está dedicada a la Guerra del Pacífico y al máximo héroe Miguel Grau.

**Región:** Callao

**Provincia:** Callao

**Distrito:** Callao

**Dirección:** Jirón José Gálvez 123  
inmediaciones de la Plaza Grau

**Teléfono:** (01) 6136868 anexo 6794

**Horario:** martes a viernes de 9:00 a.m. a  
2:00 p.m.; sábados de 9:00 a.m. a 3:00 p.m.;  
domingos de 9:00 a.m. a 4:00 p.m.

**Email:** [informes@museonaval.com.pe](mailto:informes@museonaval.com.pe)

**Web:** [www.museonaval.com.pe](http://www.museonaval.com.pe)

**Administración:** Marina de Guerra del Perú

Pertenece al Sistema Nacional de Museos del Estado.



# GUÍA DE MUSEOS DEL PERÚ



Cusco

## Iglesia de la Compañía

**Colección:** Histórico-artística

**Descripción:** Considerado Patrimonio Cultural de la Nación, exhibe una colección de arte religioso de época colonial, como pinturas, esculturas y tallas en madera y maguey, así como mobiliario eclesial. Destaca en la colección el lienzo del “Matrimonio de Martín de Loyola con la Ñusta Beatriz Clara Coya” y el lienzo del “Señor de Burgos”.

**Región:** Cusco

**Provincia:** Cusco

**Distrito:** Cusco

**Dirección:** Plaza de Armas

**Teléfono:** (084) 246799

**Horario:** lunes a domingo de 9:00 a.m. a 11:30 a.m. y de 1:00 p.m. a 5:30 p.m.

**Email:** informes@cuscovirreinal.com

**Web:** www.cuscovirreinal.com

**Administración:** Servicios Múltiples Pedro Arrube (SEMPA)



## Museo Comunitario de Pisac

**Colección:** Etnográfica y arqueológica

**Descripción:** En dos de sus salas se aprecia la representación del proceso de producción de los textiles y la elaboración de cerámica. Asimismo, el museo exhibe una colección de bienes culturales arqueológicos de cerámica, líticos, textiles y restos humanos; complementa la exposición una recreación de la estructura de un entierro Inca.

**Región:** Cusco

**Provincia:** Calca

**Distrito:** Písac

**Dirección:** Esquina Av. Amazonas y Av. Federico Zamalloa

**Teléfono:** (084) 974757466 / (084) 9051316

**Horario:** lunes a domingo de 8:00 a.m. a 5:00 p.m.

**Email:** museopisac@gmail.com

**Administración:** Asociación Museo Comunitario de Pisac



## Museo de Arte Contemporáneo



Museo Comunitario de Pisac (Cusco)

**Colección:** Artística

**Descripción:** El museo se encuentra ubicado en el inmueble de la Municipalidad Provincial de Cusco y tiene tres salas de exposición temporal en las que se exhiben pinturas, imaginería, esculturas y piezas textiles de artistas locales contemporáneos.

**Región:** Cusco

**Provincia:** Cusco

**Distrito:** Cusco

**Dirección:** Plaza Regocijo s/n

**Teléfono:** (084) 240006; (084) 231591

**Horario:** lunes a viernes: 9:00 a.m. a 6:00 p.m.  
y sábados de 8:00 a.m. a 5:00 p.m.

**Email:** [museomunicusco@hotmail.com](mailto:museomunicusco@hotmail.com)

**Web:** [www.municusco.gob.pe](http://www.municusco.gob.pe)

**Administración:** Municipalidad Provincial del Cusco



## Museo de Arte Niños Andinos Irqui Yachay

**Colección:** Artística

**Descripción:** Presenta trajes típicos, dibujos, obras de arte de niños y material pedagógico.

**Región:** Cusco

**Provincia:** Cusco

**Distrito:** Cusco

**Dirección:** Av. Regional N° 820-B

**Teléfono:** (084) 241416

**Horario:** lunes a viernes 10:00 a.m. a 1:00 p.m. y de 2:00 p.m. a 5:00 p.m.

**Email:** yupaychay@speedy.com.pe

**Web:** www.aylluyupaychay.org

**Administración:** Asociación Ayllu Yupaychay

## Museo de Arte Popular del Instituto Americano de Arte

**Colección:** Histórico-artística

**Descripción:** La colección del museo está distribuida en dos salas de exposición permanente y comprende bienes culturales de arte popular, esculturas, fotografías antiguas del Cusco y pintura cusqueña contemporánea. Destaca en la colección las producciones artísticas de las familias Mendivil, Mérida, Olave, Maxi Sierra, entre otros.

**Región:** Cusco

**Provincia:** Cusco

**Distrito:** Cusco

**Dirección:** Av. El Sol N° 103 (Sótano Galerías Turísticas de la Municipalidad Provincial de Cusco)

**Teléfono:** (084) 258089

**Horario:** lunes a sábado de 09:00 a.m. a 6:00 p.m., domingos de 8:00 a 1:00 p.m.

**Administración:** Instituto Americano de Arte



## Museo de Arte Precolombino

**Colección:** Arqueológica e histórico-artística

**Descripción:** El museo está ubicado en la Casa Cabrera, reconocida como Patrimonio Cultural de la Nación. Posee una colección de bienes culturales arqueológicos distribuidos en once salas referidas al periodo formativo, culturas Nasca, Moche, Wari, Chimú, Chancay e Inca. También cuenta con salas de joyería en concha y hueso, salas de madera, oro y plata.

**Región:** Cusco

**Provincia:** Cusco

**Distrito:** Cusco

**Dirección:** Plaza de las Nazarenas 231

**Teléfono:** (084) 233210

**Horario:** lunes a domingo de 8:00 a.m. a 10:00 p.m.

**Email:** amap@infonegocio.net.pe

**Web:** www.map.museolarco.org

**Administración:** BBVA Continental - Museo Larco



## Museo de Arte Religioso del Palacio Arzobispal

**Colección:** Histórico-artística

**Descripción:** El edificio del museo, considerado Patrimonio Cultural de la Nación, conserva las bases de una edificación Inca. Tiene catorce salas en las que se exponen obras de arte como el "Cristo Crucificado" de Alonso el Cano, conocido como el Granadino; la colección de lienzos sobre "Los Signos Zodiacales" de Diego Quispe Tito; la colección del "Corpus Christi" de autor anónimo; pinturas del maestro cusqueño Marcos Zapata; una pintura ayacuchana y una pintura quiteña, estas dos últimas con marcos de plata repujada; asimismo presenta casullas, una capa pluvial bordadas en hilos de oro y plata, esculturas, tallas en madera, entre otras obras de arte religioso colonial.

**Región:** Cusco

**Provincia:** Cusco

**Distrito:** Cusco

**Dirección:** Calle Hatun Rumiycoc s/n

**Teléfono:** (084) 246799

**Horario:** lunes a domingo de 10:00 a.m. a 6:00 p.m.

**Email:** informes@cuscovirreinal.com

**Web:** www.cuscovirreinal.com

**Administración:** Circuito Religioso del Cusco



## Museo de Historia Natural

**Colección:** Ciencias naturales

**Descripción:** Ubicado en el paraninfo universitario, el museo exhibe en dos salas una colección de especies de fauna silvestre taxidermizada, restos fósiles y minerales de la región. Destaca en la colección el Gallito de las Rocas, ave representativa de la Selva Alta del Perú.

**Región:** Cusco

**Provincia:** Cusco

**Distrito:** Cusco

**Dirección:** Plaza de Armas s/n (Local del Paraninfo Universitario)

**Teléfono:** (084) 272864

**Horario:** lunes a viernes de 08:30 a.m. a 5:00 p.m.

**Administración:** Universidad Nacional San Antonio Abad del Cusco

## Museo de la Catedral de Cusco

**Colección:** Histórico-artística

**Descripción:** El templo, construido sobre el palacio del Inca Wiracocha, declarado Patrimonio Cultural de la Nación, presenta una colección de alrededor de trescientas pinturas, esculturas y tallas de la Escuela Cusqueña del siglo XVII, así como platería, mobiliario y ornamentos litúrgicos, destaca la carroza de plata cusqueña y los lienzos de “La última Cena” de Marcos Zapata y “El Señor de los Temblores” de autor anónimo. Sobresale en este conjunto el coro, la sacristía y el altar mayor construido a finales del siglo XVIII que está recubierto por láminas de plata.

**Región:** Cusco

**Provincia:** Cusco

**Distrito:** Cusco

**Dirección:** Plaza de Armas

**Teléfono:** (084) 246799

**Horario:** lunes a domingo de 10:00 a.m. a 4:00 p.m.

**Email:** informes@cuscovirreinal.com

**Web:** [www.cuscovirreinal.com](http://www.cuscovirreinal.com)

**Administración:** Circuito Religioso del Cusco



## Museo de la Coca

**Colección:** Etnográfica

**Descripción:** Ubicado en una casona antigua, dispone de tres salas de exposición permanente. Mediante paneles explica el uso de la coca en la medicina tradicional. Asimismo, presenta bienes culturales de cerámica, textil y líticos.

**Región:** Cusco

**Provincia:** Cusco

**Distrito:** Cusco

**Dirección:** Calle Suytaqhato 705

**Horario:** lunes a domingo de 9:00 a.m a 9:00 p.m.

**Email:** museodelacoca@hotmail.com

**Web:** www.museodelacocaperu.com





## Museo de Sitio Chinchero

**Colección:** Arqueológica y etnográfica

**Descripción:** La mayor parte de bienes culturales que exhibe este museo proviene de las investigaciones arqueológicas desarrolladas en la zona. Posee metales, cerámica ceremonial y utilitaria, morteros y una escultura lítica que representa un puma. La colección etnográfica está conformada por instrumentos de labranza, textiles y vestimenta típica de la zona.

**Región:** Cusco

**Provincia:** Urubamba

**Distrito:** Chinchero

**Dirección:** Plazoleta del Conjunto Arqueológico de Chincheros

**Teléfono:** (084) 223245

**Horario:** martes a domingo de 9:00 a.m. a 7:00 p.m.

**Email:** museos@drc-cusco.gob.pe

**Administración:** Dirección Regional de Cultura Cusco

Pertenece al Sistema Nacional de Museos del Estado.



## Museo de Sitio “Manuel Chávez Ballón”

**Colección:** Arqueológica

**Descripción:** El museo se ubica a 1.7 km. de Aguas Calientes. La exhibición comprende cerámica, líticos, metales, osamentas, entre otros, procedentes de las investigaciones realizadas en el Santuario Histórico de Machu Picchu.

**Región:** Cusco

**Provincia:** Urubamba

**Distrito:** Machu Picchu

**Dirección:** Altura del Antiguo Puente Ruinas, km. 112 vía férrea

**Teléfono:** (084) 211067

**Horario:** lunes a domingo de 9:00 a.m. a 4:30 p.m.

**Email:** museodesitiomapi@drc-cusco.gob.pe

**Administración:** Parque Arqueológico Nacional de Machu Picchu

Pertenece al Sistema Nacional de Museos del Estado.



## Museo de Sitio Pikillacta

**Colección:** Paleontológica y arqueológica

**Descripción:** Presenta información sobre la zona arqueológica monumental, mapas, fotografías y bienes culturales recuperados en dicho lugar. Destaca la osamenta de un animal prehistórico y su caparazón.

**Región:** Cusco

**Provincia:** Cusco

**Distrito:** Lucre

**Dirección:** Parque Arqueológico Pikillacta

**Teléfono:** (084) 683467

**Horario:** lunes a domingo

7:00 a.m. a 5:30 p.m.

**Administración:** Dirección Regional de Cultura Cusco



Museo de Sitio "Manuel Chávez Ballón" (Cusco)

## Museo del Banco Scotiabank

**Colección:** Arqueológica

**Descripción:** Las salas de exposición del museo se encuentran dentro de una casona colonial construida sobre muros Inca. Se exhiben bienes culturales arqueológicos de cerámica y metal, así como piezas de arte contemporáneo.

**Región:** Cusco

**Provincia:** Cusco

**Distrito:** Cusco

**Dirección:** Calle Maruri N° 315

**Teléfono:** (084) 264300

**Horario:** lunes a viernes 9:00 a.m. a 6:00 p.m.

**Administración:** Banco Scotiabank

## Museo de Sitio del Qoricancha

**Colección:** Arqueológica

**Descripción:** El museo se ubica en el sótano de la explanada del complejo arqueológico Qoricancha. Se encuentra distribuido en cinco sales de exhibición permanentes que contienen los bienes culturales recuperados en las investigaciones arqueológicas realizadas en el sitio, así como algunos bienes de cerámica colonial.

**Región:** Cusco

**Provincia:** Cusco

**Distrito:** Cusco

**Dirección:** Av. El Sol s/n

**Horario:** lunes a sábado de

9:00 a.m. a 6:00 p.m.,

domingos de 9:00 a.m. a 12:00 m.

**Administración:** Municipalidad Provincial de Cusco

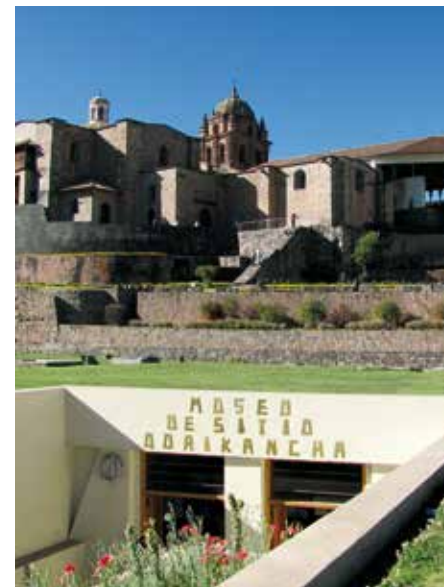

## Museo del Convento de La Merced

**Colección:** Histórico-artística

**Descripción:** Convento de arquitectura colonial considerado Patrimonio Cultural de la Nación. El museo se encuentra distribuido en cinco salas que muestran una colección de pinturas, esculturas, ornamentos e indumentaria religiosa; así como mobiliario y objetos litúrgicos, donde resalta la Custodia de La Merced, de estilo barroco, elaborada en oro con incrustaciones de piedras preciosas.

**Región:** Cusco

**Provincia:** Cusco

**Distrito:** Cusco

**Dirección:** Calle Mantas 121

**Teléfono:** (084) 231821

**Horario:** lunes a sábado de

8:00 a.m. a 5:00 p.m.

**Administración:** Comunidad Mercedaria



## Museo del Convento de San Francisco

**Colección:** Histórico-artística

**Descripción:** Ubicado en un convento de arquitectura colonial reconocido como Patrimonio Cultural de la Nación, el museo se distribuye en tres salas de exposición permanente con pinturas de la Escuela Cusqueña alusivas a la vida de San Francisco, esculturas y tallas en madera, así como ornamentos litúrgicos. Destaca en la colección el lienzo "Árbol Genealógico de la Orden Franciscana" de Juan Espinoza de los Monteros, considerada la pintura más grande de América.

**Región:** Cusco

**Provincia:** Cusco

**Distrito:** Cusco

**Dirección:** Plazoleta San Francisco s/n

**Teléfono:** (084) 221361

**Horario:** lunes a viernes de

9:00 a.m. a 12:00 p.m. y 3:00 p.m. a 5:00 p.m.,

sábados de 9:00 a.m. a 12:00 p.m.

**Administración:** Comunidad Franciscana



## Museo del Convento Santo Domingo

**Colección:** Histórico-artística

**Descripción:** El convento de arquitectura colonial se ubica en el Templo Qoricancha, uno de los recintos religiosos más importante de los Incas, razón por la que es considerado Patrimonio Cultural de la Nación. El museo está distribuido en tres salas de exposición permanente y dos salas de exposición temporal. Posee una colección de arte virreinal que incluye pinturas, vestimentas y objetos litúrgicos, así como obras de arte contemporáneo. Destaca en la colección el lienzo "El Encuentro de Atahualpa con los españoles en Cajamarca".

**Región:** Cusco

**Provincia:** Cusco

**Distrito:** Cusco

**Dirección:** Plazoleta Santo Domingo s/n.

**Teléfono:** (084) 249178

**Horario:** lunes a domingo de 8:30 a.m. a 5:30 p.m., domingos de 2:00 p.m. a 5:00 p.m.

**Administración:** Comunidad Religiosa de Santo Domingo



## Museo Histórico Regional

**Colección:** Arqueológica, histórico-artística y etnográfica

**Descripción:** El museo ocupa la casa del cronista mestizo Inca Garcilaso de la Vega. En sus catorce salas se exhiben bienes culturales arqueológicos, etnográficos e histórico-artísticos, entre los que destacan pinturas de la Escuela Cusqueña.

**Región:** Cusco

**Provincia:** Cusco

**Distrito:** Cusco

**Dirección:** Calle Heladeros s/n Casa del Inca Garcilaso de la Vega

**Teléfono:** (084) 223245

**Horario:** lunes a sábado de 8:00 a.m. a 6:00 p.m.; domingos de 9:00 a.m. a 1:00 p.m.

**Email:** museos@drc-cusco.gob.pe

**Administración:** Dirección Regional de Cultura Cusco

Pertenece al Sistema Nacional de Museos del Estado.



## Museo Inka

**Colección:** Arqueológica, histórico-artística y etnográfica

**Administración:** Universidad Nacional San Antonio Abad del Cusco

**Descripción:** El inmueble conocido como Casa del Almirante, declarado Patrimonio Cultural de la Nación, alberga al museo, que dispone de dieciséis salas de exposición permanente y dos salas de exposición temporal. Se exhibe una colección de bienes culturales arqueológicos de cerámica, textiles, líticos, metales y restos óseos humanos. Destaca la colección de queros y las momias ubicadas en la sala denominada Malkiwasi. Asimismo, presenta esculturas, tallas y pinturas de la Escuela Cusqueña, que incluye los retratos de los incas y curacas del siglo XVII.

**Región:** Cusco

**Provincia:** Cusco

**Distrito:** Cusco

**Dirección:** Cuesta Almirante 103

**Teléfono:** (084) 237380

**Horario:** lunes a viernes de 8:00 a.m. a 6:00 p.m., sábados de 8:00 a.m. a 4:00 p.m.



## Museo Machupicchu

**Colección:** Arqueológica e histórico-artística

**Descripción:** Está situado en la Casa Concha, inmueble declarado Patrimonio Cultural de la Nación. Cuenta con once salas de exposición permanente y una sala de exposición temporal. Presenta la colección de bienes culturales provenientes del Santuario Histórico de Machu Picchu devueltos por la Universidad de Yale, tales como cerámica, líticos, metal y restos óseos humanos. Del mismo modo, exhibe fotografías y una maqueta interactiva del Santuario Histórico de Machupicchu.

**Región:** Cusco

**Provincia:** Cusco

**Distrito:** Cusco

**Dirección:** Calle Santa Catalina Ancha S/N

**Teléfono:** (084) 255535

**Horario:** lunes a domingo de 9:00 a.m. a 5:00 p.m.

**Email:** museocasaconcha@unsaac.edu.pe

**Administración:** Universidad Nacional San Antonio Abad del Cusco



## Museo Piedras Sagradas – Waro

**Colección:** Arqueológica

**Descripción:** El museo contiene piezas líticas ceremoniales como mesas, jwayos, kuyas, qonopas, litoesculturas, entre otras. También muestra la recreación de la tumba de un personaje con deformación craneana, que fue encontrado en el cerro Wiracochan.

**Región:** Cusco

**Provincia:** Cusco

**Distrito:** Quispicanchis

**Dirección:** Plaza de Armas de Huaró

**Teléfono:** (084) 501582

**Horario:** lunes a sábado de 8:00 a.m. a 4:30 p.m.

**Administración:** Municipalidad Distrital de Huaró

## Museo Santa Catalina

**Colección:** Histórico-artística

**Descripción:** El convento fue construido en 1601 sobre el Acclhuasi Inca o Casa de las Escogidas. A partir de 1975 expone su colección de lienzos de la Escuela Cusqueña en la cual destacan pinturas de la vida de Santa Rosa de Lima, Virgen María con San José, San Juan, La Asunción de la Virgen, San Rafael Arcángel, obras de Marcos Ribera, Francisco Padilla y Diego Quispe Tito, entre otros; asimismo, el museo exhibe platería, porcelana y mobiliario de época colonial.

**Región:** Cusco

**Provincia:** Cusco

**Distrito:** Cusco

**Dirección:** Plazoleta Santa Catalina

**Horario:** lunes a sábado de 9:00 a.m. a 5:30 p.m. y domingos de 2:00 p.m. a 5:00 p.m.

**Administración:** Convento de Santo Domingo

Pertenece al Sistema Nacional de Museos del Estado.





## Museo Taki

**Colección:** Etnográfica

**Descripción:** El museo posee una sala de exposición permanente en la que se aprecian instrumentos musicales andinos y amazónicos. Además dispone de una biblioteca, un archivo de música étnica y una videoteca.

**Región:** Cusco

**Provincia:** Cusco

**Distrito:** Cusco

**Dirección:** Calle Pumakurco 519

**Teléfono:** (084) 683467

**Horario:** lunes a sábado 9:00 a.m. a 9:00 p.m.

**Email:** institutotaki@gmail.com

**Web:** www.institutotaki.blogspot.com

**Administración:** Instituto Andino Amazónico de Cultura y Desarrollo Social Taki



## Templo de San Blas

**Colección:** Histórico-artística

**Descripción:** El templo, declarado Patrimonio Cultural de la Nación, fue edificado en el año 1562. Fue una de las primeras parroquias del Cusco. Posee una colección de esculturas, tallas en madera, ornamentos religiosos y pinturas sobre la vida de San Blas del cusqueño Fabián Pérez de Medina y “La Virgen del Buen Suceso”. Destaca el púlpito tallado en una sola pieza de madera de cedro de estilo barroco.

**Región:** Cusco

**Provincia:** Cusco

**Distrito:** Cusco

**Dirección:** Plazoleta de San Blas

**Teléfono:** (084) 246799

**Horario:** lunes a domingo de

8:00 a.m. a 6:00 p.m.

**Email:** informes@cuscovirreinal.com

**Web:** www.cuscovirreinal.com

**Administración:** Circuito Religioso del Cusco



Huancavelica



## Museo Arqueológico “Samuel Humberto Espinoza Lozano”

**Colección:** Arqueológica e histórico-artística

**Descripción:** El museo fue creado por iniciativa de los pobladores, gracias a la donación de la colección privada del investigador Samuel Humberto Espinoza Lozano, discípulo de Julio C. Tello. La colección está compuesta por restos humanos, artefactos líticos, monolitos, cerámicas, textiles y metales. Tiene dos salas de exhibición permanente con fotografías de sitios arqueológicos y dioramas que representan la geografía de la región.

**Región:** Huancavelica

**Provincia:** Huaytará

**Distrito:** Huaytará

**Dirección:** Jr. 24 de Junio s/n, Huaytará

**Teléfono:** (067) 453420

**Horario:** **Cerrado temporalmente**

**Email:** huancavelica@mcultura.gob.pe

**Administración:** Dirección Regional de Cultura Huancavelica

Pertenece al Sistema Nacional de Museos del Estado.

## Museo Regional “Daniel Hernández Morillo”

**Colección:** Arqueológica, histórico-artístico y etnográfica

**Descripción:** El museo comprende dos salas de exposición que exhiben bienes culturales de la región. Muestra una gigantografía que detalla la zona arqueológico Inca Huasi - Huaytará y la recreación de un entierro prehispánico.

**Región:** Huancavelica

**Provincia:** Huancavelica

**Distrito:** Huancavelica

**Dirección:** Plazoleta de San Juan de Dios s/n

**Teléfono:** (067) 453420

**Horario:** **Cerrado temporalmente**

**Email:** huancavelica@mcultura.gob.pe

**Administración:** Dirección Regional de Cultura Huancavelica

Pertenece al Sistema Nacional de Museos del Estado.

# GUÍA DE MUSEOS DEL PERÚ

## Huánuco



## Museo de Churubamba

**Colección:** Arqueológica

**Descripción:** El museo contiene una sala de exposición en donde se presenta la colección de momias preincas del estilo Papahuasi, cerámica y piezas líticas; así como bienes culturales de la época colonial. Destaca un panel con dibujos de los recursos turísticos de Churubamba.

**Región:** Huánuco

**Provincia:** Huánuco

**Distrito:** Churubamba

**Dirección:** Jr. Javier Lindo Zárate 110

**Horario:** lunes a viernes 9:00 a.m. a 5:00 p.m.

## Museo de Ciencias de la Gran Unidad Escolar Leoncio Prado

**Colección:** Arqueológica y científica

**Descripción:** El museo está distribuido en dos salas en donde se exhibe material científico y bienes culturales prehispánicos, etnográficos y minerales.

**Región:** Huánuco

**Provincia:** Huánuco

**Distrito:** Huánuco

**Dirección:** Jr. General Prado 495

**Teléfono:** (062) 522103

**Horario:** lunes a viernes 9:00 a.m. a 5:00 p.m.

**Email:** [gueleonciopradohuanuco@iespana.es](mailto:gueleonciopradohuanuco@iespana.es)

**Administración:** Gran Unidad Escolar  
Leoncio Prado



## Museo de Zoología de la Universidad Agraria de la Selva

**Colección:** Ciencias naturales

**Descripción:** El museo exhibe una colección de especies disecadas de la fauna amazónica. Cuenta además con un jardín botánico que alberga especies de la flora tropical, forestal, ornamental y silvestre. Destaca su colección de animales vertebrados e invertebrados.

**Región:** Huánuco

**Provincia:** Leoncio Prado

**Distrito:** Tingo María

**Dirección:** Av. Universitaria km. 1.5

**Teléfono:** (064) 562341

**Horario:** lunes a viernes de 10:00 a.m. a 1:00 p.m. y de 2:00 p.m. a 5:00 p.m.

**Administración:** Universidad Agraria de la Selva

## Museo Regional Leoncio Prado

**Colección:** Arqueológica e histórica

**Descripción:** El museo, ubicado en un edificio histórico declarado Patrimonio Cultural de la Nación, está dividido en Sala de Arqueología, Sala Leoncio Prado y Sala de Historia Natural.

**Región:** Huánuco

**Provincia:** Huánuco

**Distrito:** Huánuco

**Dirección:** Jr. Dos de Mayo 680

**Teléfono:** (062) 519698

**Horario:** lunes a viernes 9:00 a.m. a 5:00 p.m.

**Email:** museolp@unheval.edu.pe

**Administración:** Universidad Nacional Hermilio Valdizán



## Museo Yaro Chupaycho del Colegio Juan José Crespo Castillo

**Colección:** Arqueológica

**Descripción:** El museo tiene en exposición piezas cerámicas y algunos fósiles.

**Región:** Huánuco

**Provincia:** Ambo

**Distrito:** Ambo

**Dirección:** Jr. Crespo y Castillo s/n

**Horario:** lunes a viernes de 9:00 a.m. a 1:00 p.m.

**Administración:** Colegio Juan Crespo y Castillo



## Sala de Exhibición del Complejo Arqueológico de “Kotosh”

**Colección:** Arqueológica

**Descripción:** La sala se encuentra en las inmediaciones la zona arqueológica monumental de Kotosh. La exposición se centra en los estudios realizados por los investigadores japoneses en la zona. Se exhiben bienes culturales de cerámica, una maqueta de la arquitectura de Kotosh y una recreación del Templo de las Manos Cruzadas.

**Región:** Huánuco

**Provincia:** Huánuco

**Distrito:** Huánuco

**Dirección:** Carretera Huánuco - La Unión

**Teléfono:** (062) 512507

**Horario:** martes a domingo de 9:00 a.m. a 5:00 p.m.

**Email:** huanuco@mcultura.gob.pe

**Administración:** Dirección Regional de Cultura Huánuco

Pertenece al Sistema Nacional de Museos del Estado.



# GUÍA DE MUSEOS DEL PERÚ

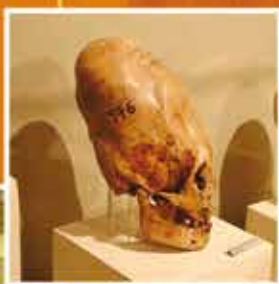



## Casa Museo María Reiche

**Colección:** Arqueológica

**Descripción:** El museo está construido al lado del lugar donde vivió María Reiche Newman en sus primeros años de estudio de las Pampas de Nasca. En el lugar se ha reconstruido un recinto que reproduce la vivienda de la investigadora y forma parte de la exhibición la mesa de trabajo, vajilla, papeles de trabajo, y otros muebles. Asimismo, se aprecian mapas, planos, fotos, material arqueológico y una maqueta didáctica de sus diseños.

**Región:** Ica

**Provincia:** Nasca

**Distrito:** El Ingenio

**Dirección:** Km. 425 Carretera Panamericana Sur, San Miguel de La Pascana

**Horario:** lunes a viernes de  
9:00 a.m. a 5:00 p.m.

domingos y feriados de 8:00 a.m. a 6:00 p.m.

**Email:** areichelinasca@hotmail.com

**Administración:** Asociación para la Conservación de la Líneas de Nasca



## Museo de Sitio de Paracas “Julio C. Tello”

**Colección:** Arqueológica

**Descripción:** El museo fue dañado por el sismo de Pisco del 15 de agosto de 2007. Por esta razón se está construyendo un nuevo museo, que estará concluido e implementado para la visita del público en el año 2013.

**Región:** Ica

**Provincia:** Pisco

**Distrito:** Paracas

**Dirección:** Km. 27 Carretera Pisco - Puerto San Martín (Reserva Natural de Paracas)

**Teléfono:** (056) 234383

**Administración:** Dirección Regional de Cultura Ica

Pertenece al Sistema Nacional de Museos del Estado.



## Museo Didáctico Antonini

**Colección:** Arqueológica

**Descripción:** El museo está distribuido en seis salas de exposición donde se exhiben bienes culturales recuperados durante las investigaciones arqueológicas realizadas en Nasca, Cahuachi y otros sitios de los valles de esta región. Destaca la exposición de las excavaciones de San José y Pueblo Viejo, la reconstrucción de una tumba y partes de templos, estructuras en adobes y la representación de ofrendas encontradas en Cahuachi.

**Región:** Ica

**Provincia:** Nasca

**Distrito:** Nasca

**Dirección:** Avenida de la Cultura 600

**Teléfono:** (056) 523444 / (056) 523100

**Horario:** lunes a domingo de  
9:00 a.m. a 7:00 p.m.

**Email:** cahuachi@terra.com.pe

**Administración:** Centro Italiano Studi e Ricerche Archeologiche Precolombiane



## Museo Regional de Ica “Adolfo Bermúdez Jenkins”

**Colección:** Arqueológica, histórico-artística y etnográfica

**Administración:** Dirección Regional de Cultura Ica

**Descripción:** El museo presenta dos salas de exposición. La sala de Arqueología, con bienes culturales Paracas, Nasca, Wari e Inca; y la de Bioantropología, que detalla costumbres funerarias, deformaciones craneanas, trepanaciones, cabezas trofeo y restos humanos que evidencian paleopatologías. En la parte posterior del edificio se encuentra una reproducción de las Líneas de Nasca que pueden ser apreciadas desde una plataforma.

Pertenece al Sistema Nacional de Museos del Estado.

**Región:** Ica

**Provincia:** Ica

**Distrito:** Ica

**Dirección:** Jr. Ayabaca cuadra 8 s/n,  
Urb. San Isidro

**Teléfono:** (056) 234383

**Horario:** Cerrado temporalmente

**Email:** ica@mcultura.gob.pe



## Sala de Exhibición del Sitio Arqueológico "Tambo Colorado"

149



**Colección:** Arqueológica

**Descripción:** Presenta la secuencia cronológica cultural del valle de Pisco, así como fragmentos de bienes culturales recuperados en las investigaciones realizadas en el complejo arqueológico y su entorno. Incluye además réplicas, fotografías, mapas e infografías que contribuyen a la comprensión de la zona arqueológica Inca.

**Región:** Ica

**Provincia:** Pisco

**Distrito:** Humay

**Dirección:** Km. 39 vía los Libertadores Wari

**Teléfono:** (056) 234383

**Horario:** lunes a domingo de

9:00 a.m. a 5:00 p.m.

**Email:** [ica@mcultura.gob.pe](mailto:ica@mcultura.gob.pe)

**Administración:** Dirección Regional de Cultura Ica

Pertenece al Sistema Nacional de Museos del Estado.



# GUÍA DE MUSEOS DEL PERÚ



Junín

## Museo Casa del Caminante

**Colección:** Paleontológica y arqueológica

**Descripción:** Tiene una colección de fósiles vertebrados e invertebrados y restos óseos de un megaterio. Así como plantas nativas de Hatun Mayo y cerámica del Valle de Yanamarca y la provincia de Jauja.

**Región:** Junín

**Provincia:** Jauja

**Distrito:** Yauyos

**Dirección:** Jr. Cusco N° 537

**Horario:** domingo a viernes de 9:00 a.m. a 6:00 p.m.

**Email:** lacasadelcaminante@hotmail.com

## Museo Cashamarca - La Unión Leticia

**Colección:** Arqueológica

**Descripción:** Se exponen bienes culturales provenientes del Proyecto de Rescate Arqueológico del sitio Cashamarca, entre ellos piezas líticas y metálicas, cerámicas y material orgánico.

**Región:** Junín

**Provincia:** Tarma

**Distrito:** La Unión

**Dirección:** Jr. 6 de agosto s/n Plaza Principal La Unión Leticia

**Horario:** previa cita

**Email:** muni\_launionleticia@hotmail.com

**Administración:** Municipalidad Distrital de La Unión Leticia

## Museo de Arqueología Catalina Huanca

**Colección:** Arqueológica

**Descripción:** El museo exhibe una colección de bienes culturales e instrumentos agrícolas de las culturas Wanka y Wari, en su mayoría líticos, además de piezas de material orgánico y cerámica.

**Región:** Junín

**Provincia:** Huancayo

**Distrito:** Pilcomayo

**Dirección:** Av. Circunvalación 220 (Camino a Las Brisas)

**Teléfono:** (064) 291916 / (064) 242030

**Horario:** lunes a viernes de 10:00 a.m. a 2:00 p.m.

## Museo de la Cultura de Tarma

**Colección:** Arqueológica, etnográfica e histórico-artística

**Descripción:** En el primer nivel se aprecian fotografías del patrimonio virreinal y republicano de la ciudad; dos de sus ambientes están dedicados al patrimonio inmaterial de la Provincia de Tarma. En el segundo nivel se exhiben bienes culturales del periodo prehispánico del Perú.

**Región:** Junín

**Provincia:** Tarma

**Distrito:** Tarma

**Dirección:** Jr. Arequipa 190N°

**Teléfono:** (064) 321021 Anexo 114

**Horario:** lunes a viernes 8:00 a.m. a 1:00 p.m. y de 3:00 p.m. a 6:00 p.m.

**Web:** [www.visitatarma.com](http://www.visitatarma.com)

**Email:** [museo.tarma@hotmail.com](mailto:museo.tarma@hotmail.com)

**Administración:** Municipalidad Provincial de Tarma



## Museo de Sitio Acuripay

**Colección:** Arqueológica

**Descripción:** Ubicado en el local comunal del barrio La Unión, el museo cuenta con una sala en donde se exhiben restos fósiles y bienes arqueológicos, como puntas de proyectil e instrumentos líticos.

**Región:** Junín

**Provincia:** Chupaca

**Distrito:** Chupaca

**Dirección:** Jr. Rosa Funce s/n, Barrio La Unión

**Horario:** lunes a viernes de 2:00 p.m. a 5:00 p.m.

**Administración:** Comunidad del Barrio de la Unión Chupaca

## Museo de Sitio de Chacamarca

**Colección:** Histórica

**Descripción:** El museo se encuentra en el interior del Monumento Vencedores de Junín, declarado Patrimonio Histórico Artístico de la Nación. Cuenta con una sala de exposición y alberga una colección de bienes culturales históricos y republicanos, entre los que destacan los per trechos de la Batalla de Junín. Además, se exponen fotografías de la biodiversidad de la puna húmeda de los Andes centrales.

**Región:** Junín

**Provincia:** Junín

**Distrito:** Junín

**Dirección:** Pampas de Chacamarca (Carretera Central km. 222 – Oroya – Cerro de Pasco)

**Teléfono:** (064) 344146

**Horario:** lunes a domingo de 9:00 a.m. a 3:00 p.m.

**Email:** rmedrano@sernanp.gob.pe

**Administración:** SERNANP - Santuario Histórico de Chacamarca

## Museo de Sitio Wari Willka

**Colección:** Arqueológica

**Descripción:** El museo está ubicado junto a la Zona Arqueológica Wariwillka. En el primer piso se encuentra la sala de exposición temporal; y en el segundo se presenta la secuencia ocupacional del Valle del Mantaro, destacando los bienes culturales de las culturas Wankas y Wari, principalmente cerámicas, líticos, morteros, collares, entre otros.

**Región:** Junín

**Provincia:** Huancayo

**Distrito:** Huancán

**Dirección:** Plaza Arqueológica s/n  
Anexo de Huari

**Teléfono:** (064) 216201 / (064) 232535

**Horario:** martes a domingo de 8:30 a.m. a 12:30 p.m. y de 1:30 p.m. a 5:15 p.m.

**Email:** museowariwillka@hotmail.com

**Administración:** Dirección Regional de Cultura Junín

Pertenece al Sistema Nacional de Museos del Estado.



## Museo del Parque “José Andrés Rázuri Esteves”

**Colección:** Histórica y artística

**Descripción:** El museo presenta una arquitectura decorativa y expone bienes históricos relacionados a la Batalla de Junín, fotografías e imágenes de los mártires y personajes relacionados a este acontecimiento histórico, así como pinturas costumbristas de la ciudad de Junín.

**Región:** Junín

**Provincia:** Junín

**Distrito:** Junín

**Dirección:** Parque José Andrés Razuri Esteves

**Teléfono:** (064) 344224

**Horario:** lunes a domingo de 8:00 a.m. a 12:00 m. y de 2:00 p.m. a 5:00 p.m.

**Web:** [www.munijunin.gob.pe](http://www.munijunin.gob.pe)

**Administración:** Oficina de Turismo de la Municipalidad Provincial de Junín



## Museo Etnográfico Santa Rosa de Ocopa

**Colección:** Histórico-artística, etnográfica y ciencias naturales

**Descripción:** El museo se encuentra dentro del Convento de Ocopa, alberga una colección de arte religioso y bienes etnográficos, así como especies de flora y fauna de la región.

**Región:** Junín

**Provincia:** Concepción

**Distrito:** Santa Rosa de Ocopa

**Dirección:** Convento de Ocopa s/n

**Teléfono:** (064) 581490

**Horario:** miércoles a lunes de 9:00 a.m. a 12:00 p.m. y de 3:00 p.m. a 6:00 p.m.

**Email:** conventosantarosa@hotmail.com

**Administración:** Convento de Santa Rosa de Ocopa



## Museo Junín

**Colección:** Histórica y fotográfica

**Descripción:** Mediante mapas, fotografías, pinturas y retratos de la localidad, así como vestimentas de danzas típicas, en el museo se explica la historia de la provincia de Junín.

**Región:** Junín

**Provincia:** Junín

**Distrito:** Junín

**Dirección:** Parque "Libertad"

**Teléfono:** (064) 344224

**Horario:** lunes a viernes de 8:00 a.m. a 12:00 m. y de 2:00 p.m. a 5:00 p.m.

**Web:** [www.munijunin.gob.pe](http://www.munijunin.gob.pe)

**Administración:** Municipalidad Provincial de Junín

## Museo Municipal Ahuac

**Colección:** Arqueológica y paleontológica

**Descripción:** El museo se encuentra en uno de los ambientes de la Municipalidad Distrital de Ahuac. Posee una colección de bienes culturales arqueológicos, fósiles, especies animales taxidermizadas, así como fotografías.

**Región:** Junín

**Provincia:** Chupaca

**Distrito:** Ahuac

**Dirección:** Plaza principal s/n

**Teléfono:** (064) 790409

**Horario:** lunes a viernes de 8:00 a.m. a 1:00 p.m. y de 2.00 p.m. a 5:00 p.m.

**Web:** [www.municipioahuac.gob.pe](http://www.municipioahuac.gob.pe)

**Administración:** Municipalidad Distrital de Ahuac

## Museo Paleontológico de Huacrapuquio

**Colección:** Paleontológica

**Descripción:** El museo cuenta con una sala de exposición en donde destacan los restos fósiles conservados del *Smilodón de Wallicoto* o tigre dientes de sable, acompañado de paneles informativos con fotografías del hábitat de esta especie.

**Región:** Junín

**Provincia:** Huancayo

**Distrito:** Huacrapuquio

**Dirección:** Av. Progreso s/n

**Horario:** martes a domingo de 9:00 a.m. a 1:00 p.m. y de 2:00 p.m. a 5:00 p.m.

**Web:** [www.munihuacrapuquio.com](http://www.munihuacrapuquio.com)

**Administración:** Municipalidad Distrital de Huacrapuquio



## Museo Regional de Arqueología de Junín

**Colección:** Arqueológica y fotográfica

**Descripción:** En sus salas se presentan temas alusivos al calendario cívico cultural de la Región, así como bienes culturales provenientes del Valle del Mantaro y fotografías del lago Chinchaycocha.

**Región:** Junín

**Provincia:** Chupaca

**Distrito:** Chupaca

**Dirección:** Jr. Grau 195, 4to piso  
Edificio 5 de Enero

**Teléfono:** (064) 216201 / (064) 201276

**Horario:** lunes a viernes de 8:30 a.m. a 12:30 p.m. y de 1:30 p.m. a 5:15 p.m.

**Email:** junin@mcultura.gob.pe

**Administración:** Dirección Regional de Cultura Junín

Pertenece al Sistema Nacional de Museos del Estado.



## Museo Vicente Rasetto

**Colección:** Arqueológica y ciencias naturales

**Descripción:** El museo, ubicado en los ambientes del Colegio Salesiano de Huancayo, exhibe bienes culturales arqueológicos, una colección entomológica y otra de minerales del Perú. Asimismo, presenta especies de flora y fauna de diferentes regiones ecológicas del Perú.

**Región:** Junín

**Provincia:** El Tambo

**Distrito:** Huancayo

**Dirección:** Jr. Santa Rosa 299

**Teléfono:** (064) 247763 anexo 112

**Horario:** lunes a viernes de 9:00 a.m. a 1:00 p.m. y de 3:00 p.m. a 6:00 p.m.  
sábados de 9:00 a.m. a 12:00 p.m.

**Administración:** Colegio Salesiano Santa Rosa

# GUÍA DE MUSEOS DEL PERÚ

## La Libertad



## Casa Museo Antonio Raimondi

**Colección:** Histórica

**Descripción:** Casa de estilo neoclásico que fuera habitada en el siglo XIX por el naturalista italiano Antonio Raimondi. Cuenta con una sala permanente en la que se expone sobre la vida y obra del científico a través de recursos lúdicos e interactivos.

**Región:** La Libertad

**Provincia:** Pacasmayo

**Distrito:** San Pedro de Lloc

**Dirección:** Jr. Dos de Mayo 432

**Teléfono:** (044) 528338 / (044) 528646

**Horario:** martes a sábado de 9:00 a.m. a 1:00 p.m. y de 3:00 p.m. a 8:00 p.m.

**Email:** casaraimondi\_sanpedrodelloc@hotmail.com

**Administración:** Municipalidad Provincial de Pacasmayo

## Casa Museo Mariscal Orbegoso

**Colección:** Histórica

**Descripción:** La casona conserva el carácter tradicional republicano, en sus salas se exhibe mobiliario y lienzos, entre otros de interés histórico.

**Región:** La Libertad

**Provincia:** Trujillo

**Distrito:** Trujillo

**Dirección:** Jr. Orbegoso 553

**Teléfono:** (044) 234950

**Horario:** lunes a sábado de 9:00 a.m. a 5:00 p.m. (previa cita)



## Museo Cao

**Colección:** Arqueológica

**Descripción:** El museo exhibe los bienes culturales recuperados a partir del Proyecto Arqueológico del Complejo El Brujo. Se presenta a la Señora de Cao, su ajuar funerario, joyas, símbolos de poder y ofrendas.

**Región:** La Libertad

**Provincia:** Ascope

**Distrito:** Magdalena de Cao

**Dirección:** Complejo El Brujo,  
Localidad Magdalena de Cao

**Teléfono:** (01) 6114343 anexo 127

**Horario:** lunes a domingo de  
9:00 a.m. a 5:00 p.m.

**Web:** [www.fundacionwiese.com/arqueologia/museodesitiocao](http://www.fundacionwiese.com/arqueologia/museodesitiocao)

**Administración:** Fundación Wiese



## Museo Catedralicio

**Colección:** Histórico-artística

**Descripción:** El museo, ubicado dentro de la Catedral de Trujillo, conserva el techo decorado con vigas policromadas y pinturas murales. Posee bienes culturales religiosos como tallas y pinturas del periodo colonial.

**Región:** La Libertad

**Provincia:** Trujillo

**Distrito:** Trujillo

**Dirección:** Plaza de Armas,

**Teléfono:** (044) 231474 / (044) 256812

**Horario:** lunes a viernes de  
9:00 a.m. a 1:00 p.m. y de  
4:00 p.m. a 7:00 p.m.

sábados de 9:00 am. a 1:00 pm.

**Administración:** Arzobispado de Trujillo



## Museo Chiclín

**Colección:** Arqueológica, histórica y fotográfica

**Descripción:** El museo brinda información sobre la arqueología e historia del Valle Chicama. Conserva documentos, planos, material fotográfico y manuscritos de fines del siglo XIX. Además exhibe una locomotora y un trapiche de la antigua Hacienda Chiclín.

**Región:** La Libertad

**Provincia:** Trujillo

**Distrito:** Chiclín

**Dirección:** Calle Buenos Aires 16

**Teléfono:** (044) 540225

**Horario:** lunes a domingo de  
9:00 a.m. a 4:00 p.m.

**Email:** museochiclin@yahoo.es



## Museo de Arqueología, Antropología e Historia de la Universidad Nacional de Trujillo

**Colección:** Arqueológica e histórica

**Descripción:** El museo ocupa la Casa Risco, conocida por sus patios decorados con murales. La colección del museo presenta bienes culturales arqueológicos de cerámica, metal, textiles y arte plumario de las distintas culturas prehispánicas que se desarrollaron en la región La Libertad.

**Región:** La Libertad  
**Provincia:** Trujillo  
**Distrito:** Trujillo  
**Dirección:** Jr. Junín 682  
**Teléfono:** (044) 474850

**Horario:** lunes a sábado de 9:00 a.m. a 5:00p.m., domingos y feriados de 9:00 a.m. a 5:00p.m.  
**Administración:** Universidad Nacional de Trujillo



## Museo de Arqueología José Cassinelli Mazzei

**Colección:** Arqueológica

**Descripción:** El museo tiene una colección de bienes culturales arqueológicos de las culturas Moche, Chimú y Recuay.

**Región:** La Libertad  
**Provincia:** Trujillo  
**Distrito:** Trujillo  
**Dirección:** Nicolás de Piérola 607  
**Teléfono:** (044) 226127

**Horario:** lunes a sábado de 9:00 a.m. a 1:00 p.m. y de 2:30 p.m. a 6:00 p.m., domingos de 9:00 a.m. a 1:00 p.m.  
**Email:** museocassinelli@gmail.com



## Museo de Arte Moderno Fundación Gerardo Chávez

**Colección:** Artística

**Descripción:** La colección de este museo está dispuesta en nueve salas de exhibición, comprende pinturas y esculturas de artistas peruanos y extranjeros de los siglos XX y XXI. En especial destaca la obra del artista Gerardo Chávez.

**Región:** La Libertad

**Provincia:** Trujillo

**Distrito:** Trujillo

**Dirección:** Prolongación Av. Federico Villarreal s/n, esquina con Carretera Industrial, Mz. "W" lote 2, Urb. Semirrústica El Bosque

**Teléfono:** (044) 215668

**Horario:** lunes a sábado de 9:00 a.m. a 5:00 p.m., domingos de 9:00 a.m. a 1:00 p.m. (previa coordinación)

**Email:** museoartemoderno@upao.edu.pe / mamtrujillo@hotmail.com

**Web:** www.upao.edu.pe/museodeartemoderno

**Administración:** Universidad Privada Antenor Orrego



## Museo de Sitio de Chan Chan

**Colección:** Arqueológica

**Descripción:** El museo de sitio se ubica en la sección este de la Zona Arqueológica Monumental de Chan Chan. Exhibe bienes culturales recuperados en las investigaciones realizadas. Además, se describe el desarrollo cultural prehispánico de la región La Libertad, desde los primeros artefactos líticos hasta la cerámica de las culturas Moche y Chimú. Además, se exponen temas relacionados a la agricultura, técnicas de irrigación y productos cultivados en el valle de Moche. Asimismo, cuenta con una sala computarizada que narra el origen y desarrollo del señorío Chimor.

**Región:** La Libertad

**Provincia:** Trujillo

**Distrito:** Huanchaco

**Dirección:** Av. Chan Chan s/n (Carretera a Huanchaco) Centro Poblado menor de Villa del Mar

**Teléfono:** (044) 234862

**Horario:** martes a domingo de 9:00 a.m. a 5:00 p.m.

**Email:** lalibertad@mcultura.gob.pe

**Administración:** Dirección Regional de Cultura La Libertad

Pertenece al Sistema Nacional de Museos del Estado.



## Museo de Zoología Juan Ormea Rodríguez

**Colección:** Especializada

**Descripción:** Presenta diversas especies de la fauna de la región y del país. Mediante dioramas explica el medio ambiente de la región altoandina, la vertiente occidental de los Andes y la región amazónica. Asimismo se puede apreciar restos fósiles de mastodonte y partes de osamenta de cachalote y delfines.

**Región:** La Libertad

**Provincia:** Trujillo

**Distrito:** Trujillo

**Dirección:** Jr. San Martín 368

**Teléfono:** (044) 205011 / (044) 235841

**Horario:** lunes a viernes de 9:00 a.m. a 6:00 p.m.



## Museo del Juguete

**Colección:** Especializada

**Descripción:** Presenta la colección privada del pintor Gerardo Chávez. Se propone dar a conocer la historia del juguete en el mundo en cuanto a su evolución y transformación a través del tiempo y del espacio. Se exhiben juguetes elaborados artesanalmente desde la época prehispánica hasta mediados del siglo XX.

**Región:** La Libertad

**Provincia:** Trujillo

**Distrito:** Trujillo

**Dirección:** Jr. Independencia 705

**Teléfono:** (044) 208181

**Horario:** lunes a sábado de 10:00 a.m. a 6:00 p.m., domingo de 10:00 a.m. a 1:00 p.m.

**Email:** museodeljuguete@hotmail.com



## Museo Huacas de Moche

**Colección:** Arqueológica

**Descripción:** La visita al museo complementa el recorrido de Huaca de la Luna. La colección comprende bienes culturales procedentes de las investigaciones en la zona, como cerámicas, metales y material orgánico, que representan los aspectos de la vida cotidiana de los Moche. También se expone un cubo central con animaciones de la construcción de los templos y su decoración; el desarrollo de las ceremonias de combates rituales y el sacrificio de los guerreros vencidos.

**Región:** La Libertad

**Provincia:** Trujillo

**Distrito:** Trujillo

**Dirección:** Valle de moche, a 8 km de la ciudad de Trujillo

**Teléfonos:** Oficina Trujillo (044) 221269  
Huacas de Moche (044) 600456

**Horario:** lunes a domingo de 9.00 a.m. a 4.00 p.m.

**Email:** huacasdemoche@hotmail.com

**Web:** [www.huacasdemoche.pe](http://www.huacasdemoche.pe)

**Administración:** Universidad Nacional de Trujillo y el Patronato Huacas del Valle de Moche



## Museo Inmaculada Virgen de la Puerta

**Colección:** Artística

**Descripción:** El museo exhibe los mantos, coronas, joyas y objetos que se obsequian a la Virgen de la Puerta en recompensa a un milagro o favor concedido.

**Región:** La Libertad

**Provincia:** Otuzco

**Distrito:** Otuzco

**Dirección:** Calle Libertad 170

**Teléfono:** (044) 436288

**Horario:** miércoles a lunes de 9:00 a.m. a 12:30 p.m. y de 2:00 p.m. a 6:00 p.m.

**Email:** info@virgendelapuertadeotuzco.com

**Web:** www.virgendelapuertadeotuzco.com

**Administración:** Hermandad Inmaculada Virgen de la Puerta

## Museo Municipal Huamachuco

**Colección:** Arqueológica

**Descripción:** Presenta una colección de bienes culturales procedente de las investigaciones realizadas en el complejo arqueológico de Marca Huamachuco y otros sitios de la zona.

**Región:** La Libertad

**Provincia:** Sánchez Carrión

**Distrito:** Huamachuco

**Dirección:** Jr. Sucre 195

**Teléfono:** (044) 440048

**Horario:** lunes a domingo de 8:00 a.m. a 12:30 p.m. y de 2:00 p.m. a 5:15 p.m.

**Administración:** Municipalidad Provincial de Huamachuco



Lambayeque



## Casa Museo Héroe Cap. FAP José Quiñones

**Colección:** Histórico-artística

**Descripción:** Este inmueble ha sido proclamado Monumento Histórico Cultural. Está construido a base de caña, conchuelo (piedra, cemento, arena), yeso y vigas de algarrobo. En esta casa vivió el héroe de la aviación nacional, José Abelardo Quiñones Gonzáles, quien un 23 de julio de 1941 ofrendó su vida estrellándose contra los enemigos en el combate ante los ecuatorianos. Esta casa museo está compuesto por cinco ambientes en donde se exhiben fotografías del héroe. También se conserva la cama de bronce, su tocador con lavatorio, algunas arañas de bronce para las luces, piezas de la vajilla, el juego de comedor y algunos sillones de la época con decorados de mármol. En el patio del fondo se ha instalado un pedestal con la estatua del héroe y placas de diferentes instituciones en su homenaje. Cuenta además con una pequeña biblioteca.

**Región:** Lambayeque  
**Provincia:** Chiclayo  
**Distrito:** Pimentel

**Dirección:** Calle J. Quiñones Nº 444 – 448  
**Teléfono:** (074) 208417

**Horario:** lunes a viernes de 9:00 a.m. a 5:00 p.m.  
**Administración:** Fuerza Aérea del Perú (Grup Aéreo Nº 6)



## Museo Afroperuano

**Colección:** Etnográfica e histórica

**Descripción:** El Museo Afroperuano de Zaña se inauguró el año 2005 convirtiéndose en la primera institución de su género en el país. Presenta una colección de instrumentos musicales y discografía de afrodescendientes. Tiene carretas antiguas de madera que fueron utilizadas en las haciendas para el transporte de caña de azúcar. Cuenta con una colección de pinturas, dibujos, mapas y fotografías que explican la secuencia histórica de la presencia de los africanos y descendientes en las Américas y específicamente en el Perú desde el siglo XVI hasta el siglo XIX. Además se exhiben piezas de castigos y torturas a los esclavizados y elementos de supervivencia en la vida cotidiana.

**Región:** Lambayeque  
**Provincia:** Chiclayo  
**Distrito:** Zaña  
**Dirección:** Calle Independencia 645  
**Teléfono:** (074) 431042

**Horario:** martes a domingo de 9:00 a.m. a 12:30 p.m. y de 3:00 p.m. a 5:00 p.m.  
**Email:** museoafroperuano@yahoo.es  
**Web:** www.museoafroperuano.com

Pertenece al Sistema Nacional de Museos del Estado.



## Museo Arqueológico Nacional Brüning

**Colección:** Arqueológica y etnográfica

**Descripción:** El museo exhibe una colección de bienes culturales que explica la secuencia cronológica del desarrollo cultural del Perú, con cerámica representativa de las culturas de la zona, destacando los materiales de las culturas Moche y Lambayeque. Asimismo, posee recreaciones a escala natural de la vida cotidiana y costumbres de Lambayeque. Actualmente es el centro de las investigaciones arqueológicas de la región.

**Región:** Lambayeque

**Provincia:** Lambayeque

**Distrito:** Lambayeque

**Dirección:** Av. Huamachuco s/n

**Teléfono:** (074) 282110

**Horario:** lunes a domingo de  
9:00 a.m. a 5:00 p.m.

**Email:** museonacionalbruning@yahoo.es

**Administración:** Unidad Ejecutora 005  
Naylamp - Lambayeque

Pertenece al Sistema Nacional de Museos del Estado.



## Museo de Historia Natural Víctor Baca Aguinaga

**Colección:** Historia natural

**Descripción:** El museo posee una colección de minerales y especies de la flora y fauna silvestre de Lambayeque que están en peligro de extinción.

**Región:** Lambayeque

**Provincia:** Chiclayo

**Distrito:** Chiclayo

**Dirección:** Jr. Atahualpa 481

**Teléfono:** (074) 283610 / (074) 283146

**Horario:** lunes a domingo de 9.00 a.m. a 4.00 p.m.

**Administración:** Universidad Nacional Pedro Ruiz Gallo

## Museo de Sitio Huaca Chotuna - Chornancap

**Colección:** Arqueológica

**Descripción:** El museo conserva el estilo arquitectónico de la zona; su colección está compuesta por cerámicas, metales y fragmentos de frisos recuperados en las investigaciones arqueológicas realizadas desde el año 2007 en el Complejo arqueológico Chotuna-Chornancap. Asimismo, presenta recreaciones a escala natural de la llegada de Naylamp.

**Región:** Lambayeque

**Provincia:** Lambayeque

**Distrito:** Lambayeque

**Dirección:** Huaca Chotuna sector Bodegones, comunidad campesina San José / carretera Lambayeque – San José

**Teléfono:** (074) 282110

**Horario:** lunes a domingo de 8:00 a.m. a 3:00 p.m.

**Email:** museonacionalbruning@yahoo.es

**Administración:** Unidad Ejecutora 005

Naylamp - Lambayeque

Pertenece al Sistema Nacional de Museos del Estado.





## Museo de Sitio Huaca Rajada - Sipán



Museo de Sitio Huaca Chotuna - Chornancap (Lambayeque)

**Colección:** Arqueológica

Pertenece al Sistema Nacional de Museos del Estado.

**Descripción:** En el museo se exponen los bienes culturales recuperados en las últimas excavaciones realizadas en el sitio arqueológico, con énfasis en los personajes de la nobleza Moche, hallados en la tumba N°, 14, 15 y 16 en el mausoleo real de Huaca Rajada. Asimismo, el museo posee bienes culturales de la cultura Lambayeque para explicar la continuidad cultural en la zona.

**Región:** Lambayeque

**Provincia:** Chiclayo

**Distrito:** Zaña

**Dirección:** Complejo Arqueológico de Huaca Rajada-Sipán, Campiña Huaca Rajada s/n, carretera Sipán-Pampa Grande

**Horario:** lunes a domingo de 9:00 a.m. a 5:00 p.m.

**Email:** museohrsipan@gmail.com

**Administración:** Unidad Ejecutora 005 Naylamp - Lambayeque



## Museo de Sitio Túcume

**Colección:** Arqueológica

**Descripción:** El museo presenta una colección de bienes culturales arqueológicos, procedentes de las investigaciones arqueológicas, que corresponden a la última fase de la cultura Lambayeque, con evidencias de la presencia de la cultura Chimú e Inca, así como del periodo Colonial. Asimismo, exhibe maquetas de las huacas de la zona arqueológica y explica el proceso de los metales desde la extracción hasta la producción de los bienes culturales.

**Región:** Lambayeque

**Provincia:** Lambayeque

**Distrito:** Lambayeque

**Dirección:** 1 km. al este del pueblo de Túcume

**Teléfono:** (074) 612254 / (074)792758

**Horario:** martes a domingo de 9:00 a.m. a 5:00 p.m.

**Email:** informes@museodesitiotucume.com

**Web:** www.museodesitiotucume.org

**Administración:** Unidad Ejecutora 005 Naylamp - Lambayeque

Pertenece al Sistema Nacional de Museos del Estado.



Tocado Moche (Colección Museo de Sitio Huaca Rajada-Sipán)

## Museo del Colegio Militar “Elías Aguirre”

**Colección:** Histórica

**Descripción:** El museo presenta una colección de cuadros y fotografías sobre la creación y evolución del Colegio Militar Elías Aguirre. Se exhiben maquetas del Monitor Huáscar, vitrinas con trofeos y emblemas de la institución, dos bustos del Capitán de Corbeta Elías Aguirre Romero y una maqueta del Combate de Angamos.

**Región:** Lambayeque

**Provincia:** Chiclayo

**Distrito:** Pimentel

**Dirección:** Km. 10 Carretera Pimentel

**Teléfono:** (074) 452919 / (074) 318856

**Horario:** lunes a viernes de  
7:30 a.m. a 4:00 p.m.

**Email:** imagen@cmea.edu.pe

**Página web:** www.cmea.edu.pe

**Administración:** Colegio Militar Elías Aguirre

Pertenece al Sistema Nacional de Museos del Estado.



## Museo Nacional Sicán



**Colección:** Arqueológica

**Descripción:** La exhibición permanente está conformada por bienes culturales distribuidos en salas temáticas que explican los diferentes aspectos de la sociedad Sicán. El atractivo principal del museo lo constituye la exposición del ajuar de una tumba de élite excavada en Huaca del Oro. La colección comprende diversos bienes culturales de metal como coronas, máscaras funerarias y cuchillos ceremoniales; cerámica; conchas de Spondylus y líticos representativos de esta cultura. Asimismo, se aprecia recreaciones de tumbas y actividades de la vida cotidiana de la época.

**Región:** Lambayeque

**Provincia:** Ferreñafe

**Distrito:** Ferreñafe

**Dirección:** Av. Batán Grande Cdra. 9 s/n,  
Carretera Pítipo – Ferreñafe

**Teléfono:** (074) 286469

**Horario:** martes a domingo de  
9:00 a.m. a 5:00 p.m.

**Email:** [museosican@speedy.com.pe](mailto:museosican@speedy.com.pe) /  
[museosican@hotmail.com](mailto:museosican@hotmail.com)

**Administración:** Unidad Ejecutora 005  
Naylamp-Lambayeque

Pertenece al Sistema Nacional de Museos del Estado.



## Museo Tumbas Reales de Sipán

**Colección:** Arqueológica

**Descripción:** El diseño arquitectónico de este museo está inspirado en las pirámides truncas de la cultura Moche. El principal atractivo es la recreación de la cámara funeraria del Señor de Sipán. En las salas se exhibe una colección de bienes culturales distribuidos temáticamente: cerámica; material orgánico, como pectorales de concha, tocados de algodón y adornos de plumas; y metal, como estandartes, coronas, orejeras de oro con turquesas y sonajeros, entre otros.

**Región:** Lambayeque

**Provincia:** Lambayeque

**Distrito:** Lambayeque

**Dirección:** Av. Juan Pablo Vizcardo y Guzmán N° 895

**Teléfono:** (074) 283978 / (074) 283977

**Horario:** martes a domingo de 9:00 a.m. a 5:00 p.m.

**Email:** [tumbasdesipan@hotmail.com](mailto:tumbasdesipan@hotmail.com) / [tumbasdesipan@gmail.com](mailto:tumbasdesipan@gmail.com)

**Web:** [www.museotumbasrealessipan.pe](http://www.museotumbasrealessipan.pe)

**Administración:** Unidad Ejecutora 005 Naylamp - Lambayeque

Pertenece al Sistema Nacional de Museos del Estado.



Museo Tumbas Reales de Sipán (Lambayeque)

# GUÍA DE MUSEOS DEL PERÚ



Lima

## Casa de la Gastronomía Peruana

**Descripción:** Forma parte de la antigua sede de Correos y Telégrafos de Lima. Narra los 500 años de historia de fusión gastronómica, a través de réplicas de cerámica prehispánica, colonial y platería; y una serie de maquetas y recreaciones que reflejan la riqueza de la gastronomía peruana, considerada una de las expresiones culturales más representativas del país.

**Región:** Lima

**Provincia:** Lima

**Distrito:** Cercado de Lima

**Dirección:** Jr. Conde de Superunda 170

**Teléfono:** (01) 4267264

**Horario:** martes a domingo de  
9:00 a.m. a 5:00 p.m.

**Administración:** Ministerio de Cultura

Pertenece al Sistema Nacional de Museos del Estado.



## Casa de la Literatura Peruana

**Colección:** Bibliográfica

**Descripción:** La casa de la Literatura Peruana está ubicada en la antigua Estación Central de Desamparados. Consta de dieciséis salas donde se presenta a través de textos, grabados, imágenes, videos, audios y libros, la vida y obra de escritores peruanos como: César Vallejo, José María Arguedas, Inca Garcilaso de la Vega, José Santos Chocano y Ciro Alegría, entre otros.

**Región:** Lima

**Provincia:** Lima

**Distrito:** Lima

**Dirección:** Jr. Áncash 207

**Teléfono:** (01) 4262573

**Horario:** martes a domingo de 10:30 a.m. a 7:00 p.m.

**Web:** [www.casadelaliteratura.gob.pe](http://www.casadelaliteratura.gob.pe)

**Administración:** Ministerio de Educación



## Casa Museo “José Carlos Mariátegui”

**Colección:** Histórico-artística-bibliográfica.

Pertenece al Sistema Nacional de Museos del Estado.

**Descripción:** Esta casa de principios del siglo XX, fue el espacio familiar donde vivió y trabajó el escritor José Carlos Mariátegui los últimos cinco años de su vida. Conserva parte del mobiliario, documentos, libros, objetos personales, el denominado “Rincón Rojo” y las oficinas de la revista *Amauta*. En la pinacoteca de retratos del escritor, se encuentra la obra de Julia Codesido y del argentino Emilio Pettoruti, entre otros artistas nacionales y extranjeros. Cuenta con una biblioteca especializada y realiza diversas actividades culturales.

**Región:** Lima

**Provincia:** Lima

**Distrito:** Lima

**Dirección:** Jr. Washington 1938 - 1946

**Teléfono:** (01) 3306074

**Horario:** lunes a viernes de 8:30 a.m. a 1:00 p.m. y de 2:00 p.m. a 5:15 p.m.

**Email:** [casamariategui@mcultura.gob.pe](mailto:casamariategui@mcultura.gob.pe)

**Administración:** Ministerio de Cultura

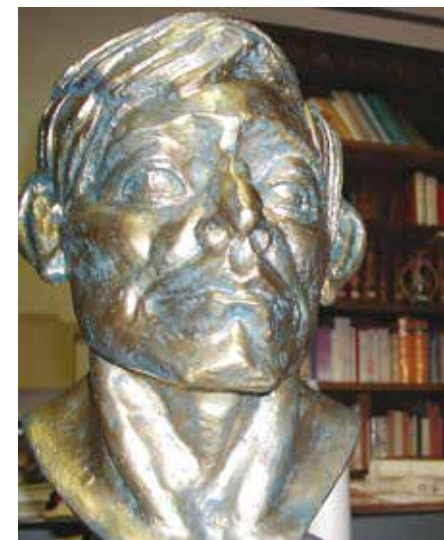



## Casa Museo Ricardo Palma

**Colección:** Histórica

**Descripción:** El inmueble, declarado monumento histórico nacional, corresponde a la casa donde vivió sus últimos años y murió el autor de las *Tradiciones Peruanas*, Ricardo Palma. El museo contiene muebles, objetos, cuadros, fotografías y documentos personales. Además, es un centro de investigación dedicado a la vida y obra del tradicionista peruano.

**Región:** Lima

**Provincia:** Lima

**Distrito:** Miraflores

**Dirección:** General Suárez 189

**Teléfono:** (01) 4455836

**Horario:** lunes a viernes de 10:00 a.m. a 1:00 p.m. y de 3:00 p.m. a 5:00 p.m.

**Email:** lacasade.ricardopalma@gmail.com

**Administración:** Patronato de la Casa Museo Ricardo Palma



## Museo Aeronáutico del Perú

**Colección:** Histórica

**Descripción:** En las salas del museo se encuentran modelos y recreaciones de antiguas máquinas aeronáuticas. Asimismo, se aprecian modelos de aviones, armas y equipos de diversa índole que han formado parte de la Fuerza Aérea del Perú en el transcurso de su historia. Se da a conocer la obra de Pedro Paullet Mostajo, quien ha sido reconocido como el "Padre de la cohetaría en el mundo".

**Región:** Lima

**Provincia:** Lima

**Distrito:** Santiago de Surco

**Dirección:** Base aérea Las Palmas

**Teléfono:** (01) 4712709

**Horario:** lunes a viernes de 8:00 a.m. a 12:30 p.m. y 1:30 p.m. a 3:30 p.m.

**Email:** museoaeronautico96@yahoo.com

**Administración:** Fuerza Aérea del Perú

Pertenece al Sistema Nacional de Museos del Estado.



## Museo Amano

**Colección:** Arqueológica

**Descripción:** En la primera sala exhibe una colección de bienes culturales de cerámica donde sobresalen ejemplares de las culturas Kotosh, Chavín, Cupisnique, Nasca, Moche, Chancay y Chimú. En la segunda, presenta una colección de textiles, en su mayoría pertenecientes a la cultura Chancay.

**Región:** Lima

**Provincia:** Lima

**Distrito:** Miraflores

**Dirección:** Calle Retiro 160

**Teléfono:** (01) 4412909

**Horario:** lunes a viernes de 3:00 p.m. a 5:00 p.m.

**Email:** museo@fundacionmuseoamano.org.pe

**Web:** www.fundacionmuseoamano.org.pe

**Administración:** Fundación Museo Amano



## Museo Andrés Avelino Cáceres

**Colección:** Histórica

**Descripción:** Ubicado en el Parque Reducto N° 2, el museo conserva la bandera, el asta y la corneta original del batallón 4, utilizados en la Batalla de Miraflores durante la Guerra con Chile en el año 1881. Asimismo, se exhiben documentos, cuadros, uniformes de soldados peruanos y chilenos, condecoraciones y objetos personales de la familia de Andrés Avelino Cáceres.

**Región:** Lima

**Provincia:** Lima

**Distrito:** Miraflores

**Dirección:** Ramón Ribeyro 401

**Teléfono:** (01) 6177279

**Horario:** lunes a domingo de 10:00 a.m. a 5:00 p.m.

**Administración:** Ejército del Perú en convenio con la Municipalidad Distrital de Miraflores

## Museo Antonio Raimondi

**Colección:** Histórica

**Descripción:** El museo tiene una colección de documentos, como folios manuscritos, fotografías, dibujos, acuarelas, planos, cartas, cuadernos de apuntes, entre otros, pertenecientes a Antonio Raimondi.

**Región:** Lima

**Provincia:** Lima

**Distrito:** La Molina

**Dirección:** Av. La Fontana 755

**Teléfono:** (01) 6149700 (anexo 132) / (01) 3496166

**Horario:** lunes a viernes de 9:00 a.m. a 4:30 p.m. (previa cita)

**Email:** [museo@ciaraimondi.edu.pe](mailto:museo@ciaraimondi.edu.pe)

**Web:** [www.museoraimondi.org.pe](http://www.museoraimondi.org.pe)

**Administración:** Asociación Educacional Antonio Raimondi

## Museo Arqueológico “Josefina Ramos de Cox”

**Colección:** Arqueológica e histórico-artística

**Descripción:** El museo fue fundado en 1971. La colección que alberga está constituida por bienes culturales de cerámica, textiles, metales y material orgánico de distintas culturas, como Paracas, Nasca, Wari, Chincha, Chancay e Inca. Asimismo, tiene una colección de bienes de la época colonial y documentos.

**Región:** Lima

**Provincia:** Lima

**Distrito:** Lima

**Dirección:** Rufino Torrico 1164 – Plaza Francia

**Teléfono:** (01) 6266608

**Horario:** lunes a viernes de 10.00 a.m. a 1.00 p.m. y de 2.00 p.m. a 8:00 p.m.

**Email:** [majrc@pucp.edu.pe](mailto:majrc@pucp.edu.pe)

**Web:** [www.ira.pucp.edu.pe/museo-arqueologia/presentacion](http://www.ira.pucp.edu.pe/museo-arqueologia/presentacion)

**Administración:** Instituto Riva Agüero – Pontificia Universidad Católica del Perú

Pertenece al Sistema Nacional de Museos del Estado.



## Museo Arqueológico Rafael Larco Herrera

**Colección:** Arqueológica

**Descripción:** El museo presenta de manera cronológica el desarrollo de la historia del Perú prehispánico, exhibe una colección de bienes culturales de oro y plata, textiles, material orgánico y cerámica. Este museo permite la visita a sus depósitos, que contienen alrededor de 45 mil bienes culturales debidamente ordenados.

**Región:** Lima

**Provincia:** Lima

**Distrito:** Pueblo Libre

**Dirección:** Av. Bolívar 1515

**Teléfono:** (01) 4611312 / (01) 4611835

**Horario:** lunes a domingo de 9:00 a.m. a 6:00 p.m.

**Email:** [webmaster@museolarco.org](mailto:webmaster@museolarco.org)

**Web:** [www.museolarco.org](http://www.museolarco.org)

**Administración:** Asociación Rafael Larco Hoyle



## Museo Bolivariano

**Colección:** Histórica

**Descripción:** El museo, ubicado en una casona colonial que en 1824 se convirtió en el Cuartel General de Simón Bolívar, tiene seis ambientes en los que se muestra mobiliario antiguo, pinturas y documentos, como el primer editorial redactado por el libertador y la imprenta que editó los primeros números del diario *El Peruano*.

**Región:** Lima

**Provincia:** Barranca

**Distrito:** Pativilca

**Dirección:** Calle Bolívar s/n

**Horario:** martes a domingo de 9:00 a.m. a 5:00 p.m.

## Museo Capitán de Navío Juan Fanning García

**Colección:** Histórica

**Descripción:** En el museo, construido en el año 1948, se exhiben diversos tipos de armas y uniformes usados por la Infantería de Marina.

**Región:** Lima

**Provincia:** Lima

**Distrito:** Ancón

**Dirección:** Base de Infantería de Ancón

**Teléfono:** (01) 4883243 / (01) 4294793

**Horario:** martes a viernes de 9:00 a.m. a 2:00 p.m.,  
sábados y domingos de 9:00 a.m. a 4:00 p.m.

**Administración:** Marina de Guerra del Perú

## Museo Cementerio Presbítero “Matías Maestro”

**Colección:** Histórico-artística

**Descripción:** Este cementerio museo fue inaugurado el 31 de mayo de 1808. Lleva el nombre de su arquitecto, el español Matías Maestro. Considerado el primer cementerio monumental de América Latina, cuenta con setecientos sesenta y seis mausoleos de arquitectura de los siglos XIX y XX. En su interior, alberga los restos mortales de personajes destacados como José Santos Chocano, Abraham Valdelomar, Ciro Alegría, Ricardo Palma, José Carlos Mariátegui; militares como Alfonso Ugarte, Miguel Grau, Andrés Avelino Cáceres, Francisco Bolognesi; científicos como Daniel Alcides Carrión y ex mandatarios como Ramón Castilla, Guillermo Billingurst y Manuel Pardo.

**Región:** Lima

**Provincia:** Lima

**Distrito:** Lima

**Dirección:** Jr. Áncash cuadras 16-11

**Teléfono:** (01) 3852117 / (01) 4276520

**Horario:** Lunes a sábado de 9:00 a.m. a 2:00 p.m.

**Administración:** Sociedad de Beneficencia de Lima Metropolitana

Pertenece al Sistema Nacional de Museos del Estado.



## Museo Comunitario de Végueta

**Colección:** Arqueológica

**Web:** [www.zonacaral.gob.pe](http://www.zonacaral.gob.pe)

**Administración:** Zona Arqueológica Caral

**Descripción:** La sala de exposición permanente presenta "Vichama, la ciudad agropesquera de la Civilización Caral: 4200 años de Ciencia y Tecnología Agropesquera" con una colección de bienes culturales arqueológicos, que se complementa con recursos museográficos que ilustran los diversos aspectos de la sociedad de Vichama y su vinculación con la Civilización Caral. Asimismo, tiene módulos interactivos que brindan información acerca del patrimonio cultural y natural de Végueta.

**Región:** Lima

**Provincia:** Huaura

**Distrito:** Végueta

**Dirección:** Centro Cívico, Plaza de Armas de Végueta

**Teléfono:** (01) 4951515 anexo 518 / (01) 4951516

**Horario:** lunes a domingo de 8:00 a.m. a 8:00 p.m.

**Email:** [zac.vichama@zonacaral.gob.pe](mailto:zac.vichama@zonacaral.gob.pe)



## Museo Conmemorativo Inmigración Japonesa en el Perú

**Colección:** Histórica

**Descripción:** El museo conmemora el 80° aniversario de la inmigración japonesa al Perú, celebrado en 1979. En sus salas se aprecian temas como: el cambio de actitud del inmigrante japonés hacia el Perú, la integración, las relaciones peruano-japonesas después de la II Guerra Mundial y la cronología de los principales acontecimientos ocurridos en el mundo. Cuenta con una sala de exposiciones temporales, un área para el archivo de documentos y fotografías históricas y un importante conjunto de libros sobre la inmigración en español, japonés e inglés. Desde el año 2003 se denomina Museo de la Inmigración Japonesa al Perú “Carlos Chiyoteru Hiraoka”

**Región:** Lima

**Provincia:** Lima

**Distrito:** Jesús María

**Dirección:** Av. Gregorio Escobedo 803

**Teléfono:** (01) 5187450 anexo 1063

**Horario:** lunes a viernes de 10:00 a.m. a 6:00 p.m.; sábados de 10:00 a.m. a 1:00 p.m.

**Email:** muse@apj.org.pe

**Web:** www.apj.org.pe

**Administración:** Asociación Peruano Japonesa

Pertenece al Sistema Nacional de Museos del Estado.



## Museo Convento de San Francisco

**Colección:** Histórico-artística

**Descripción:** El conjunto monumental de San Francisco de Lima concentra uno de los acervos artísticos más representativos del arte virreinal peruano. Posee pinturas de la serie de la vida de San Francisco de Asís y mobiliario litúrgico. Asimismo, las catacumbas del Convento constan de pasajes subterráneos donde se encuentran los restos óseos de los antiguos habitantes de la capital que allí fueron sepultados.

**Región:** Lima

**Provincia:** Lima

**Distrito:** Lima

**Dirección:** Esquina jirones Ancash y Lampa – Plaza San Francisco

**Teléfono:** (01) 7197188

**Horario:** lunes a domingo de 9:30 a.m. a 5:30 p.m.

**Email:** informes@museocatacumbas.com

**Web:** www.museocatacumbas.com

**Administración:** Convento de San Francisco

Pertenece al Sistema Nacional de Museos del Estado.



## Museo de Antropología, Biodiversidad, Agricultura y Alimentación (MUNABA)

**Colección:** Arqueológica

**Descripción:** Expone una colección de restos de animales prehistóricos. Asimismo, presenta bienes culturales como cerámicas, líticos, textiles y fardos funerarios para explicar los orígenes de la agricultura en el Perú y el desarrollo de las culturas prehispánicas.

**Región:** Lima

**Provincia:** Lima

**Distrito:** Jesús María

**Dirección:** Calle Camilo Carrillo 325 - A

**Teléfono:** (01) 4250961

**Email:** museodeantropologia@lamolina.edu.pe

**Administración:** Universidad Nacional Agraria La Molina

## Museo de Arqueología de la Universidad José Faustino Sánchez Carrión

**Colección:** Arqueológica, histórica

**Descripción:** En este museo se exhiben bienes culturales de los antiguos habitantes del valle de Huaura y la zona de Huacho, como cerámicas y textiles; asimismo, se exponen restos humanos, material orgánico, artefactos de madera e instrumentos musicales, principalmente de la cultura Chancay.

**Región:** Lima

**Provincia:** Huaura

**Distrito:** Huacho

**Dirección:** Calle Eusebio Arroniz s/n  
(al frente de Edelnor – Huacho)

**Teléfono:** (01) 2321810

**Horario:** lunes a viernes de  
8:00 a.m. a 5:00 p.m.

**Email:** museounsaca@hotmail.com

**Administración:** Universidad Nacional  
José Faustino Sánchez Carrión

Pertenece al Sistema Nacional de Museos del Estado.





## Museo de Arqueología y Antropología de la Universidad Nacional Federico Villareal

**Colección:** Arqueológica y etnográfica

**Descripción:** El museo exhibe una colección de bienes culturales arqueológicos de cerámica, textiles, artefactos líticos e instrumentos musicales de diferentes culturas prehispánicas como Chavín, Moche, Nasca y Chancay. Asimismo, se exponen maquetas de sitios arqueológicos y recreaciones de esculturas monolíticas.

**Región:** Lima

**Provincia:** Lima

**Distrito:** Lima

**Dirección:** Esquina Av. Nicolás de Piérola con Jr. Cañete 697

**Teléfono:** (01) 7209720

**Horario:** lunes a viernes de 9:00 a.m. a 1:00 p.m. y de 2:00 p.m. a 5:00 p.m.

**Email:** ccfv@unfv.edu.pe

**Administración:** Centro Cultural de la Universidad Nacional Federico Villareal

Pertenece al Sistema Nacional de Museos del Estado.



## Museo de Arqueología y Antropología de la Universidad Nacional Mayor de San Marcos

**Colección:** Arqueológica, histórica, etnográfica, antropológica

Pertenece al Sistema Nacional de Museos del Estado.

**Descripción:** Fundado en 1919, sus colecciones están relacionadas principalmente, a los periodos tempranos de la civilización andina. Abarca bienes culturales líticos, textiles, cerámicas, metales y material orgánico; así como patrimonio documental: el Archivo Tello y el Archivo Rebeca Carrión Cachot.

**Región:** Lima

**Provincia:** Lima

**Distrito:** Lima

**Dirección:** Av. Nicolás de Piérola 1222, Parque Universitario

**Teléfono:** (01) 6197000 anexo 5216

**Horario:** lunes a viernes

10:00 a.m. a 5:00 p.m.

**Email:** museoarql.ccsm@unmsm.edu.pe

**Web:** www.ccsm-unmsm.edu.pe/arqueologia

**Administración:** Universidad Nacional Mayor de San Marcos



## Museo de Arte Contemporáneo - MAC

**Colección:** Fotográfica y artística

**Descripción:** El museo tiene dos salas que exhiben una selección de obras de artistas latinoamericanos, entre los que destacan: Cuevas (México), Botero (Colombia) y Lam (Cuba), así como los peruanos Eielson, Hastings, Quintanilla, Rodríguez Larraín, entre otros. Además cuenta con un Centro de Documentación, un Departamento de Colecciones y cuatro aulas.

**Región:** Lima

**Provincia:** Lima

**Distrito:** Barranco

**Dirección:** Av. Grau 1511

**Teléfono:** (01) 6525100

**Horario:** martes a domingo de 10:00 a.m. a 7:00 p.m.

**Email:** [contacto@mac-lima.org.pe](mailto:contacto@mac-lima.org.pe)

**Web:** [www.mac-lima.org.pe](http://www.mac-lima.org.pe)

**Administración:** Instituto de Arte Contemporáneo (IAC)



## Museo de Arte de la Universidad Nacional Mayor de San Marcos

**Colección:** Histórico-artística y etnográfica

Pertenece al Sistema Nacional de Museos del Estado.

**Descripción:** El museo se fundó en el año 1970 como Museo de Arte e Historia. En el año 1996 cambió su nombre a Museo de Arte, incorporando a sus fondos museológicos importantes obras peruanas de diferentes épocas. Actualmente, cuenta con colecciones de arte popular, retratos de los siglos XVI al XX, arte contemporáneo, archivo de pintura campesina y reproducciones pictóricas.

**Región:** Lima

**Provincia:** Lima

**Distrito:** Lima

**Dirección:** Av. Nicolás de Piérola 1222 - Parque Universitario

**Teléfono:** (01) 6197000 anexos 5214 y 5215

**Horario:** lunes a sábado 10:00 a.m. a 1:00 p.m. y de 2:00 p.m. a 5:00 p.m. excepto feriados

**Email:** [museoarte.ccsm@unmsm.edu.pe](mailto:museoarte.ccsm@unmsm.edu.pe)

**Web:** [www.ccsm-unmsm.edu.pe/arte](http://www.ccsm-unmsm.edu.pe/arte)

**Administración:** Universidad Nacional Mayor de San Marcos



## Museo de Arte de Lima

**Colección:** Arqueológica, histórico-artística, numismática y fotográfica

**Descripción:** Ubicado en el histórico Palacio de la Exposición, este museo alberga colecciones que explican la historia del arte peruano: arte precolombino, colonial, de los siglos XIX y XX y contemporáneo. Asimismo alberga colecciones de fotografía, platería colonial y republicana.

**Región:** Lima

**Provincia:** Lima

**Distrito:** Lima

**Dirección:** Paseo Colón 125,  
Parque de la Exposición

**Teléfono:** (01) 2040000

**Horario:** martes a domingo de  
10:00 a.m. a 8:00 p.m.,  
sábados hasta las 5:00 p.m.

**Email:** informes@mali.pe

**Web:** www.mali.pe

**Administración:** Asociación Museo de  
Arte de Lima



## Museo de Arte Italiano de Lima

**Colección:** Histórico-artística

**Descripción:** Este museo exhibe obras del arte italiano de principios del siglo XX. La colección inicial fue seleccionada por el crítico de arte Mario Vannini Parenti, quien entre 1921 y 1922 viajó a Italia, donde adquirió casi 200 obras de arte -entre esculturas, pinturas, grabados, acuarelas, dibujos y cerámica- de más de 120 artistas contemporáneos de todas las regiones del país, entre los que destacan: Giorgio Belloni, Itálico Brass, Oscar Ghiglia, Gian Emilio Malerba, entre otros. Por ello, la colección del Museo de Arte Italiano es una muestra única del arte del cambio de siglo en Italia, a pesar de que la vanguardia no esté presente.

**Región:** Lima

**Provincia:** Lima

**Distrito:** Cercado de Lima

**Dirección:** Paseo de la República s/n

**Teléfono:** (01) 4239932

**Horario:** martes a domingo de 10:00 a.m. a 5:00 p.m.

**Email:** museodearteitaliano@mcultura.gob.pe

**Administración:** Ministerio de Cultura

Pertenece al Sistema Nacional de Museos del Estado.



## Museo de Artes y Tradiciones Populares del Instituto Riva-Agüero de la Pontificia Universidad Católica del Perú

**Colección:** Histórico-artística y etnográfica

**Descripción:** El museo posee una colección etnográfica conformada por bienes culturales de distinta naturaleza procedentes de varias zonas del país, reunidas desde la segunda mitad del siglo pasado. Entre los bienes que exhibe se aprecian máscaras de danzas, mates burilados, retablos, vírgenes y cristos de procesión, trabajos en plata, entre otros.

**Región:** Lima

**Provincia:** Lima

**Distrito:** Lima

**Dirección:** Jr. Camaná 459

**Teléfono:** (01) 6266600

**Horario:** lunes a viernes de 10:00 a.m. a 7:00 p.m.

**Web:** [www.ira.pucp.edu.pe](http://www.ira.pucp.edu.pe)

**Administración:** Instituto Riva Agüero - Pontificia Universidad Católica del Perú

Pertenece al Sistema Nacional de Museos del Estado.



## Museo de Entomología Klaus Raven Büler

**Colección:** Ciencias naturales

**Descripción:** Se inició en 1962 y tiene una colección sobre la diversidad de fauna entomológica, así como especies de importancia agrícola y médico-veterinaria.

**Región:** Lima

**Provincia:** Lima

**Distrito:** La Molina

**Dirección:** Urb. El Sol de la Molina, Av. La Molina cuadra 9

**Teléfono:** (01) 6147800 anexo 330

**Email:** museoraven@lamolina.edu.pe

**Web:** www.lamolina.edu.pe/facultad/agronomia/museo

**Administración:** Universidad Nacional Agraria La Molina

## Museo de Historia Natural “Javier Prado”

**Colección:** Historia natural y paleontológica

**Descripción:** Fundado en 1918, el museo alberga las colecciones científicas más completas y representativas del patrimonio natural y cultural del Perú. Asimismo, colecta, estudia, custodia y difunde lo referente a la flora, fauna y gea nacional, del pasado y del presente. Cuenta con salas en donde se exhiben temas en torno a la ecología, evolución y biodiversidad. Podemos encontrar desde pequeños insectos hasta inmensos dinosaurios, desde meteoritos hasta tigres dientes de sable, pasando por la ballena asesina del Perú y el caimán gigante de la Amazonía, el Purussaurus. La visita se completa con el jardín botánico donde se pueden disfrutar de amplios espacios verdes y observar gran variedad de aves.

**Región:** Lima

**Provincia:** Lima

**Distrito:** Jesús María

**Dirección:** Av. Arenales 1256

**Teléfono:** (01) 4710117 / (01) 4707918

**Horario:** lunes a viernes de 9:00 a.m. a 5:15 p.m.; sábados de 9:00 a.m. a 4:30 p.m. y domingos y feriados de 10:00 a.m. a 1:30 p.m.

**Email:** mhnunmsm@gmail.com / guiados.mhn@gmail.com

**Web:** www.museohn.unmsm.edu.pe

**Administración:** Universidad Nacional Mayor de San Marcos

Pertenece al Sistema Nacional de Museos del Estado.



## Museo de Historia Natural Vera Alleman Haeghebaert

**Colección:** Paleontológica y ciencias naturales

**Descripción:** Se expone sobre la evolución de la vida en la Tierra. La sala de exhibición está dividida en dos secciones: la primera muestra la historia desde los primeros registros fósiles del Pre-Cámbrico, hace unos 2 500 millones de años hasta el Pleistoceno; y la otra sala corresponde al Holoceno, último periodo de 10 000 años, que es en el que vivimos.

**Región:** Lima

Provincia: Lima

**Distrito:** Santiago de Surco

**Dirección:** Av. Benavides 5440 – Las Gardenias

**Teléfono:** (01) 7080000 anexo 2271

**Email:** mhn@urp.edu.pe

**Web:** www.urp.edu.pe

**Horario:** lunes a viernes de 9:00 a.m. a 4:00 p.m. sábados de 9:00 a.m. a 2:00 p.m.

**Administración:** Universidad Ricardo Palma

## Museo de la Catedral de Lima

**Colección:** Histórico-artística

**Descripción:** El museo está distribuido en espacios correspondientes a la Catedral de Lima. Destacan la Antesacristía, donde se encuentra la colección de doce cuadros de la familia Bassano; la antigua Sacristía mayor, que contiene la gran cajonería; y la Sala capitular (lugar de reuniones del Cabildo), que contiene la galería de arzobispos. El recorrido incluye, una visita a toda la Catedral, en la que se puede apreciar la tumba de Francisco Pizarro, las capillas laterales y la sillería del coro, una de las más famosas de Latinoamérica.

**Región:** Lima

Provincia: Lima

**Distrito:** Cercado de Lima

**Dirección:** Plaza Mayor de Lima

**Teléfono:** (01) 4279647 / (01) 4267056

**Horario:** lunes a viernes 9:00 a.m. a 5:00 p.m.;  
sábado 10:00 a.m. a 1:00 p.m.

**Email:** catedraldelima@yahoo.es

**Administración:** Cabildo Metropolitano



## Museo de la Compañía de Bomberos La Salvadora 10

**Colección:** Histórica - industrial

**Descripción:** El museo posee bienes de la Compañía de Bomberos que datan de su fundación en el año 1874 y que representan su historia y tradición a través del tiempo. La colección histórica de la Bomba Salvadora Lima cuenta con equipos, herramientas, accesorios, cascos históricos de diferentes etapas, uniformes y fotografías. Forman parte de la colección dos vehículos históricos: Bomba Merry Weather de 1898 y su Autobomba Magirus Deutz de 1920.

**Región:** Lima

**Provincia:** Lima

**Distrito:** Lima

**Dirección:** Jr. De la Unión (calle Belén) 1027

**Teléfono:** (01) 4280288

**Horario:** Previa coordinación

**Administración:** Compañía de Bomberos Voluntarios Salvadora Lima N°10



## Museo de la Electricidad

**Colección:** Científica, tecnológica e industrial

**Descripción:** El museo difunde los valores culturales e históricos de la electricidad en el Perú. Tiene cinco salas de exposición de carácter interactivo, en las que se explica el fenómeno eléctrico, la historia de la electricidad, las fuentes de generación, el ahorro de energía y la evolución de los artefactos eléctricos.

**Región:** Lima

**Provincia:** Lima

**Distrito:** Barranco

**Dirección:** Av. Pedro de Osma 105

**Teléfono:** (01) 4776577

**Horario:** lunes a domingo de  
9:00 a.m. a 5:00 p.m.

**Email:** museoelectri@speedy.com.pe

**Administración:** Electro Perú S.A.

Pertenece al Sistema Nacional de Museos del Estado.



## Museo de la Identificación

**Colección:** Histórica

**Descripción:** A través de sus salas especialmente acondicionadas, el museo explica la historia de la identificación en el Perú y el mundo. Presenta módulos interactivos y una sala de exposición tecnológica con los sistemas de identificación y registros civiles en nuestro país.

**Región:** Lima

**Provincia:** Lima

**Distrito:** Lima

**Dirección:** Jr. Bolivia 109 Torre II, Piso 2 - Torre Centro Cívico

**Teléfono:** (01) 3152700 anexo 1158 / 1438

**Horario:** lunes a viernes de 9:00 a.m. a

1:00 p.m. y de 2:30 p.m. a 5:00 p.m.

sábados de 9:00 a.m. a 1:00 p.m.

**Email:** museo@reniec.gob.pe,

**Web:** www.reniec.gob.pe/portal/museo

**Administración:** Registro Nacional de Identificación y Estado Civil - RENIEC



## Museo de la Nación

**Colección:** Arqueológica, histórico-artística y etnográfica

**Descripción:** La exposición es una síntesis de las manifestaciones culturales del Perú de todos los tiempos. Es un espacio abierto a las expresiones plásticas y las artes escénicas. En sus ambientes se presentan exposiciones temporales que permiten una gran versatilidad de sus instalaciones. En sus salas se exhiben numerosas colecciones de arte y cultura de las diversas regiones del Perú. Es depositario de una importante colección de patrimonio arqueológico, histórico y etnográfico, así como una selección de alto valor en la plástica colonial y contemporánea.

**Región:** Lima

**Provincia:** Lima

**Distrito:** San Borja

**Dirección:** Av. Javier Prado Este 2465

**Horario:** **Cerrado temporalmente**

**Administración:** Ministerio de Cultura  
Pertenece al Sistema Nacional de Museos del Estado.





## Museo de los Combatientes del Morro de Arica



**Colección:** Histórica

**Descripción:** La infraestructura del museo corresponde a la casa donde nació el Coronel Francisco Bolognesi en el año 1816. Su interior está dividido en doce salas, entre las que destacan la Sala del Coronel Francisco Bolognesi, donde se aprecia el uniforme de gala del héroe, medallas y otros objetos personales; la Sala de la Familia; la Sala del Coronel Joaquín Inclán; y la Sala de los Héroes del Morro, dedicada especialmente a Alfonso Ugarte y Roque Sáenz Peña.

**Región:** Lima

**Provincia:** Lima

**Distrito:** Lima

**Dirección:** Jr. Cailloma 125

**Teléfono:** (01) 4270958

**Horario:** lunes a viernes de 9:00 a.m. a 3:00 p.m.; sábados de 9:00 a.m. a 1:00 p.m.

**Email:** museo\_combatientes@hotmail.com

**Administración:** Ejército del Perú

Pertenece al Sistema Nacional de Museos del Estado.



## Museo de Minerales Andrés del Castillo

**Colección:** Arqueológica y ciencias naturales

**Descripción:** El museo está ubicado en la Casa Belén, declarada Patrimonio Cultural de la Nación. En siete salas exhibe una colección de minerales cristalizados provenientes de distintos yacimientos mineros del Perú; cinco salas con bienes culturales de la cultura Chancay, y otra sala dedicada a la vestimenta del antiguo Perú. Asimismo, tiene una sala que explica la historia social y cronológica del inmueble que ocupa.

**Región:** Lima

**Provincia:** Lima

**Distrito:** Lima

**Dirección:** Jr. de la Unión 1030 - Lima (Frente Plaza San Martín)

**Teléfono:** (01) 4332831

**Horario:** miércoles a lunes de 9:00 a.m. a 6:00 p.m.

**Email:** museo@madc.com.pe

**Web:** www.madc.com.pe

**Administración:** Asociación Andrés del Castillo



## Museo de Neuropatología (Museo del Cerebro)

**Colección:** Científica

**Descripción:** En el museo se exhibe una colección cuidadosamente clasificada de cerebros sanos, cerebros con patologías, fetos con malformaciones, piezas de anatomía del sistema nervioso periférico (nervios), fotos de microscopía neuropatológicas e imaginología.

**Región:** Lima

**Provincia:** Lima

**Distrito:** Lima

**Dirección:** Jr. Áncash 1271

**Teléfono:** (01) 4117768

**Horario:** lunes a sábado de 8:00 a.m. a 1:00 p.m.

**Email:** iecn@icn.minsa.gob.pe

**Administración:** Instituto Nacional de Ciencias Neurológicas

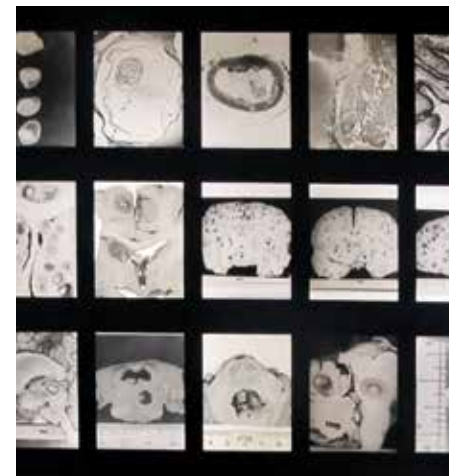

## Museo de Sitio “Alejandro Miró Quesada Garland”

**Colección:** Arqueológica

**Descripción:** Este museo fue fundado en el año 1967. Dispone de dos salas en las que se exhiben bienes culturales cerámicos, textiles, líticos, malacológicos, mates, metales, restos humanos y dibujos procedentes de las investigaciones arqueológicas realizadas en la zona.

**Región:** Lima

**Provincia:** Lima

**Distrito:** Ancón

**Dirección:** Prolongación Jorge Chávez s/n  
Espalda de la Iglesia San Pedro  
Teléfono: (01) 5521162

**Horario:** lunes a domingo de  
9:00 a.m. a 6:00 p.m.

**Email:** museodeancon@hotmail.com

**Web:** www.museodeancon.com

**Administración:** Patronato del  
Museo de Sitio de Ancón

Pertenece al Sistema Nacional de Museos del Estado.



## Museo de Sitio “Arturo Jiménez Borja” – Puruchuco

**Colección:** Arqueológica

**Descripción:** El museo fue fundado por Arturo Jiménez Borja en el año 1960. Los bienes culturales arqueológicos que se exponen fueron recuperados en las investigaciones realizadas tanto en el sitio arqueológico como en sus alrededores. En las salas se exhiben los objetos de los años 1100 a 1500 d.C., época de la Cultura Ichma e Inca, como cerámicas, textiles, metales e instrumentos de labranza que explican la vida cotidiana y costumbres de los antiguos habitantes.

**Región:** Lima

**Provincia:** Lima

**Distrito:** Ate - Vitarte

**Dirección:** Carretera Central, km. 4.5

**Teléfono:** (01) 4942641

**Horario:** martes a domingo de  
9:00 a.m. a 4:00 p.m.

**Email:** museopuruchuco@mcultura.gob.pe

**Administración:** Ministerio de Cultura

Pertenece al Sistema Nacional de Museos del Estado.



## Museo de Sitio “El Mirador del Cerro San Cristóbal”

**Colección:** Histórica

**Descripción:** Se encuentra ubicado en la cima del Cerro San Cristóbal, junto a la Cruz erigida en el lugar. La sala ofrece una exposición de fotografías inéditas de Lima desde principios de siglo XIX. En las imágenes se pueden observar a los gestores de la Cruz, los sacerdotes Francisco Aramburú y Francisco Javier Ampuero, así como algunas imágenes tomadas por los fotógrafos Courret y Garreud.

**Región:** Lima

**Provincia:** Lima

**Distrito:** Rímac

**Dirección:** Mirador del Cerro San Cristóbal

**Teléfono:** (01) 7618184

**Horario:** martes a domingo de  
9:00 a.m. a 5:00 p.m.

**Administración:** Ministerio de Cultura

Pertenece al Sistema Nacional de Museos del Estado.



## Museo de Sitio “Ernst W. Middendorf”

**Colección:** Arqueológica, histórica

**Descripción:** El museo está situado en el complejo arqueológico Maranga, que se encuentra en las instalaciones del Parque de Las Leyendas. Los bienes culturales arqueológicos recuperados de las excavaciones realizadas en el sitio están distribuidos en dos salas temáticas: Arquitectura y Artefactos, donde se explica los procesos de desarrollo de la arquitectura y las tecnologías en el tiempo.

**Región:** Lima

**Provincia:** Lima

**Distrito:** San Miguel

**Dirección:** Av. Parque de las Leyendas N°580

**Teléfono:** (01) 7177459 / (01) 7192878 /  
(01) 7192879

**Horario:** lunes a domingo de  
10:00 a.m. a 5:00 p.m.

incluyendo feriados

**Email:** [arqueologia@leyendas.gob.pe](mailto:arqueologia@leyendas.gob.pe)

**Web:** [www.leyendas.gob.pe/arqueologia](http://www.leyendas.gob.pe/arqueologia)

**Administración:** Patronato del Parque de Las Leyendas - Felipe Benavides Barreda

Pertenece al Sistema Nacional de Museos del Estado.



## Museo de Sitio Huaca Pucllana

**Colección:** Arqueológica

**Descripción:** El museo de sitio cuenta con una sala de exposición que exhibe bienes culturales provenientes de las excavaciones realizadas en el sitio, como cerámicas, textiles, material óseo y orgánico, correspondientes a las culturas Lima, Wari e Ichma. Asimismo, presenta recreaciones de las actividades económicas y costumbres funerarias practicadas por los antiguos pobladores del sitio.

**Región:** Lima

**Provincia:** Lima

**Distrito:** Miraflores

**Dirección:** General Borgoño cuadra 8 s/n

**Teléfono:** (01) 6177138 / (01) 6177148

**Horario:** miércoles a lunes de 9:00 a.m. a 5:00 p.m.

**Email:** huacapucllana@hotmail.com

**Administración:** Municipalidad Distrital de Miraflores

Pertenece al Sistema Nacional de Museos del Estado.



Zona arqueológica monumental Huaca Pucllana (Lima)

## Museo de Sitio Huallamarca

**Colección:** Arqueológica

**Descripción:** Las excavaciones arqueológicas realizadas en Huallamarca desde 1958 han permitido recuperar bienes culturales que se encuentran en el museo de sitio, como momias y fardos funerarios que posteriormente fueron desenfardelados, herramientas textiles, costureros, instrumentos musicales, mates burilados y pirograbados, máscaras funerarias de madera con ojos de concha, herramientas agrícolas, entre otros.

**Región:** Lima

**Provincia:** Lima

**Distrito:** San Isidro

**Dirección:** Av. Nicolás Rivera 201

**Teléfono:** (01) 2224124 / (01) 4216371

**Horario:** martes a domingo de 9:00 a.m. a 5:00 p.m.

**Email:** museohuallamarca@mcultura.gob.pe

**Administración:** Ministerio de Cultura

Pertenece al Sistema Nacional de Museos del Estado.



## Museo de Sitio Pachacamac

**Colección:** Arqueológica

**Descripción:** El museo cuenta con una sala de donde se exhiben bienes culturales arqueológicos recuperados en las investigaciones realizadas en el sitio y la zona arqueológica monumental de Pachacamac, como cerámicas, textiles, materiales orgánicos, restos humanos y animales de las diferentes culturas que ocuparon este centro ceremonial.

**Región:** Lima

**Provincia:** Lima

**Distrito:** Lurín

**Dirección:** Km. 31 de la Antigua Panamericana Sur

**Teléfono:** (01) 4300168

**Horario:** martes a sábado de 9:00 a.m. a 5:00 p.m. y domingos de 9:00 a.m. a 4:30 p.m.

**Email:** museopachacamac@mcultura.gob.pe

**Administración:** Ministerio de Cultura

Pertenece al Sistema Nacional de Museos del Estado.



## Museo de Sitio Parque de la Muralla

**Colección:** Histórica

**Descripción:** El museo está ubicado en el Parque de la Muralla y presenta restos arquitectónicos así como bienes culturales de época colonial hallados durante la construcción del parque.

**Región:** Lima

**Provincia:** Lima

**Distrito:** Lima

**Dirección:** Jr. Amazonas cuadra 1

**Teléfono:** (01) 4274125 anexo 5216

**Horario:** martes a domingo de 10:30 a.m. a 9:30 p.m.

**Email:** informes@serpar.gob.pe

**Administración:** Municipalidad Metropolitana de Lima



## Museo del Banco Central de Reserva del Perú

**Colección:** Arqueológica, etnográfica e histórico-artística

**Descripción:** Ubicado en el antiguo local del Banco Central de Reserva del Perú, tiene cuatro áreas temáticas de exposición: Numismática, Arqueológica, Pintura Peruana Contemporánea y Arte Popular.

**Región:** Lima

**Provincia:** Lima

**Distrito:** Lima

**Dirección:** Esquina Jr. Ucayali y Jr. Lampa

**Teléfono:** (01) 613-2000 anexo 2655, 2656 y 2660.

**Horario:** martes a viernes de 10:00 a.m. a 4:30 p.m.

**Email:** museo@bcrp.gob.pe

**Web:** www.bcrp.gob.pe/proyeccion-institucional/museo

**Administración:** Banco Central de Reserva del Perú

Pertenece al Sistema Nacional de Museos del Estado.



## Museo del Convento de los Descalzos

**Colección:** Histórico-artística

**Descripción:** El Convento fue fundado en el siglo XVI por la Orden Franciscana. La Pinacoteca del museo exhibe una colección de arte religioso virreinal. En otros ambientes, como el refectorio y la botica del claustro de la enfermería, se aprecian bienes culturales de la época en su ubicación original.

**Región:** Lima

**Provincia:** Lima

**Distrito:** Rímac

**Dirección:** Manco Cápac, 202 - A (Alameda de los Descalzos)

**Teléfono:** (01) 4810441

**Horario:** lunes a viernes de 9:30 a.m. a 1:00 p.m. y de 2:00 p.m. a 5:30 p.m.

**Email:** [contacta@descalzosedelrimac.org](mailto:contacta@descalzosedelrimac.org) / [direccion@descalzosedelrimac.org](mailto:direccion@descalzosedelrimac.org)

**Administración:** Fundación Descalzos del Rímac

## Museo del Convento de Santo Domingo

**Colección:** Histórico-artística

**Descripción:** El Convento del Santísimo Rosario, más conocido como el Convento de Santo Domingo de Lima, de la Orden de Predicadores, fue fundado en el año 1535 y reconstruido después de los terremotos de 1678 y 1746. Custodia los restos de tres santos del siglo XVII: Santa Rosa de Lima, San Martín de Porres y San Juan Masías. Destaca la biblioteca conventual que contiene alrededor de 25 mil volúmenes. Aquí se conserva la primera crónica de la Orden Dominicana en el Perú, *Tesoros Verdaderos de las Indias* de fray Juan de Meléndez, publicada en 1681.

**Región:** Lima

**Provincia:** Lima

**Distrito:** Lima

**Dirección:** Jr. Camaná 170

**Teléfono:** (01) 7341190

**Horario:** lunes a domingo de

9:30 a.m. a 6:30 p.m.

**Email:** [adm.santodomingo@gmail.com](mailto:adm.santodomingo@gmail.com)

**Web:** [www.conventosantodomingolima.org](http://www.conventosantodomingolima.org)

**Administración:** Convento de Santo Domingo





## Museo del Ejército Contemporáneo “Chavín de Huantar”

**Colección:** Histórica

**Descripción:** El lugar es una reconstrucción de la residencia del embajador de Japón donde se llevó a cabo la operación militar de los comandos “Chavín de Huantar”. Explica la participación del Ejército desde 1941.

**Región:** Lima

**Provincia:** Lima

**Distrito:** Chorrillos

**Dirección:** Av. Las Palmas s/n

**Teléfono:** (01) 2523341

**Administración:** Ejército del Perú



## Museo del Palacio Arzobispal

**Colección:** Histórico-artística

**Descripción:** El inmueble, ubicado junto a la Catedral, de estilo barroco limeño con balcones tallados, alberga al museo que está distribuido en tres niveles: el primero destinado a exposiciones temporales, con obras de arte de los siglos XVI, XVII y XVIII; en el segundo nivel se exponen los retratos de los obispos de Lima, muebles, pinturas y piezas de decoración de diversas época; y en el tercer nivel se encuentra el archivo de la Catedral, el área de investigación y talleres de restauración menor.

**Región:** Lima

**Provincia:** Lima

**Distrito:** Lima

**Dirección:** Plaza de armas s/n

**Teléfono:** (01) 4275790

**Horario:** lunes a sábado de  
9:00 a.m. a 5:00 p.m.

**Email:** [info@palacioarzobispaldelima.com](mailto:info@palacioarzobispaldelima.com)

**Web:** [www.palacioarzobispaldelima.com](http://www.palacioarzobispaldelima.com)

**Administración:** Arzobispado de Lima



## Museo del Petróleo del Parque de Las Leyendas

**Colección:** Ciencias naturales

**Descripción:** Se explica la historia del petróleo en el Perú y el mundo, el proceso de exploración, extracción y transformación de este producto mediante modelos a escala, diagramas, fotografías y paneles interactivos; así como la industria petroquímica y la protección del medio ambiente en nuestro país.

**Región:** Lima

**Provincia:** Lima

**Distrito:** San Miguel

**Dirección:** Av. Las Leyendas N° 500

**Horario:** miércoles a domingo de 10:00 a.m. a 5:00 p.m.

**Email:** [relacionescorporativas@petroperu.com.pe](mailto:relacionescorporativas@petroperu.com.pe)

**Web:** [www2.petroperu.com.pe/museo/](http://www2.petroperu.com.pe/museo/)

**Administración:** PetroPerú



## Museo Electoral y de la Democracia

**Colección:** Histórica

**Descripción:** El museo explica la forma en que se han ido dando los procesos electorales en nuestro país y la manera en que fue asentándose la democracia. Su fondo museográfico está compuesto por más de 6 mil bienes, entre los que se destacan fotografías de los siglos XIX, XX y XXI, óleos, bandas presidenciales, ánforas, documentos de identidad, manuscritos, propaganda electoral, votos, pines, estampillas, sellos y objetos relacionados con personajes y la historia electoral.

**Región:** Lima

**Provincia:** Lima

**Distrito:** Lima

**Dirección:** Av. Nicolás de Piérola 1070

**Teléfono:** (01) 3111700 anexo 2031

**Horario:** lunes a viernes

8:00 am. a 4:00 pm.

**Email:** [museoelectoral@jne.gob.pe](mailto:museoelectoral@jne.gob.pe)

**Administración:** Jurado Nacional de Elecciones



## Museo Etnográfico José Pío Aza

**Colección:** Etnográfica y fotográfica

**Descripción:** Se encuentra en un inmueble del siglo XIX conocido como Casa de Los Pianos. Posee una colección de bienes culturales etnográficos y fotografías de los pueblos indígenas amazónicos del suroriente peruano.

**Región:** Lima

**Provincia:** Lima

**Distrito:** Lima

**Dirección:** Jr. Callao 562

**Teléfono:** (01) 3310771

**Horario:** lunes a viernes de  
9:00 a.m. a 5:00 p.m.

**Email:** informes@selvasperu.org

**Web:** www.selvasperu.org

**Administración:** Centro Cultural José Pío Aza



## Museo George Petersen de la Pontificia Universidad Católica del Perú

**Colección:** Paleontológica y ciencias naturales

**Descripción:** El museo exhibe fósiles algunos con aproximadamente 2500 años de antigüedad, rocas y minerales. Asimismo tiene una colección de piedras preciosas y semipreciosas.

**Región:** Lima

**Provincia:** Lima

**Distrito:** San Miguel

**Dirección:** Av. Universitaria 1801, Facultad de Ingeniería de Minas, Pontificia Universidad Católica del Perú

**Teléfono:** (01) 4602870 anexo 252, 253

**Horario:** jueves de 2:00 p.m. a 4:00 p.m.

**Administración:** Pontificia Universidad Católica del Perú

## Museo Gráfico del Diario Oficial El Peruano

**Colección:** Histórica, fotográfica e industrial

**Descripción:** Este museo conserva las primeras máquinas de impresión del diario, tecnología utilizada en diferentes épocas y una pequeña galería de fotos de los más reconocidos directores de este diario: Hipólito Unanue, Manuel Lorenzo Vidaurre, Felipe Pardo y Aliaga, Bartolomé Herrera, Manuel Atanasio Fuentes, José Santos Chocano, Abraham Valdelomar y Abelardo Gamarra, entre otros.

**Región:** Lima  
**Provincia:** Lima  
**Distrito:** Lima  
**Dirección:** Jr. Quilca 556  
**Teléfono:** (01) 3150400 anexo 2087

**Horario:** lunes a viernes de 9:00 a.m. a 1:00 p.m. y de 2:30 p.m. a 4:30 p.m.  
**Web:** [www.editoraperu.com.pe/museo](http://www.editoraperu.com.pe/museo)  
**Administración:** Editora El Perú-El Peruano

Pertenece al Sistema Nacional de Museos del Estado.



## Museo Histórico de Ciencias Físicas de la Universidad Nacional Mayor de San Marcos

**Colección:** Científica y tecnológica

**Descripción:** El museo presenta áreas de mecánica de fluidos y ondas, electricidad y magnetismo, óptica y física moderna. Exhibe instrumentos de carácter científico e histórico; asimismo se puede apreciar experimentos que muestran principios físicos fundamentales.

**Región:** Lima  
**Provincia:** Lima  
**Distrito:** Lima  
**Dirección:** Av. Venezuela cdra. 34 s/n

**Horario:** lunes a viernes de 8:00 a.m. a 6:00 p.m.  
**Email:** [mhcf@unmsm.edu.pe](mailto:mhcf@unmsm.edu.pe)  
**Administración:** Universidad Nacional Mayor de San Marcos

Pertenece al Sistema Nacional de Museos del Estado.



## Museo Metropolitano de Lima

**Descripción:** En este museo las vitrinas han sido remplazadas por audiovisuales, escenografías y sistemas 3D y 4D que permiten a los visitantes convertirse en viajeros por el tiempo y recorrer la historia de Lima en una aventura que los transporta 10 mil años atrás y que hace revivir el pasado.

**Región:** Lima

**Provincia:** Lima

**Distrito:** Lima

**Dirección:** Parque de La Exposición, Av. 28 de Julio con Av. Garcilaso de la Vega

**Teléfono:** (01) 4337122

**Horario:** martes a domingo de 9:30 a.m. a 5:00 p.m.

**Administración:** Municipalidad Metropolitana de Lima



## Museo Mineralógico y Paleontológico

**Colección:** Paleontológica y ciencias naturales

**Descripción:** El museo presenta una colección clasificada de fósiles, así como ejemplares de rocas y minerales del Perú, entre los que destaca una roca de oro nativo de 330.85 gramos. La colección está conformada por muestras recuperadas en las diferentes excursiones científicas que la universidad realiza por el país.

**Región:** Lima

**Provincia:** Lima

**Distrito:** Rímac

**Dirección:** Av. Túpac Amaru 210 (Km. 4.5)

**Teléfono:** (01) 3822174 / (01) 4811070 anexo 364

**Horario:** lunes a viernes de 9:00 a.m. a 4:00 p.m. (previa cita)

**Email:** museomineralogico@uni.edu.pe

**Administración:** Universidad Nacional de Ingeniería

## Museo Monumental de la Inquisición y del Congreso

**Colección:** Histórico-artística

**Descripción:** Este museo fue, en la época colonial, sede del Tribunal de la Inquisición, y durante la República, funcionó la Cámara de Senadores del Congreso de la República. Comprende salas con montaje escenográfico sobre la inquisición con recreaciones de las máquinas de tortura y en una de sus salas, conserva elementos arquitectónicos prehispánicos. Actualmente se denomina Museo del Congreso y de la Inquisición.

**Región:** Lima

**Provincia:** Lima

**Distrito:** Lima

**Dirección:** Jr. Junín 548 (Plaza Bolívar)

**Teléfono:** (01) 3117777 anexo 5160

**Horario:** lunes a domingo de 9:00 a.m. a 5:00 p.m.

**Email:** museo@congreso.gob.pe

**Web:** www.congreso.gob.pe/museo

**Administración:** Congreso de la República

Pertenece al Sistema Nacional de Museos del Estado.

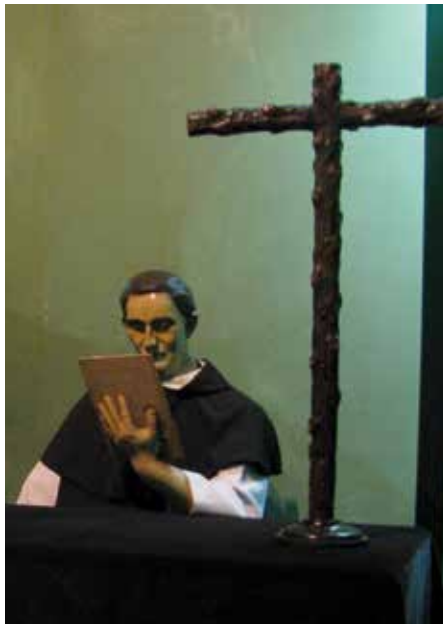

## Museo Monumental de la Municipalidad Distrital de Huaura

**Colección:** Arqueológica, histórica

**Descripción:** En el museo se exhiben bienes culturales históricos de la época republicana como la bandera del Libertador José de San Martín, mobiliario, documentos históricos y cerámica prehispánica procedente de las zonas arqueológicas de Acaray y Rontoy.

**Región:** Lima

**Provincia:** Huaura

**Distrito:** Huaura

**Dirección:** Av. San Martín s/n

**Teléfono:** (01) 3415025 / (01) 3414264 / (01) 3419031

**Horario:** lunes a domingo 9:00 a.m. a 5:00 p.m.

**Email:** municipalidaddehuaura@hotmail.com

**Administración:** Municipalidad Distrital de Huaura

Pertenece al Sistema Nacional de Museos del Estado.

## Museo Municipal de Asia “Huaca Malena”

**Colección:** Arqueológica

**Descripción:** El museo está conformado por una sala de exposición que expone los bienes culturales recuperados en las investigaciones arqueológicas realizadas en la Huaca Malena, entre los que destacan quipus y tejidos del periodo Horizonte Medio.

**Región:** Lima

**Provincia:** Cañete

**Distrito:** Asia

**Dirección:** Esquina de las calles Pedro La Rosa y Miramar - Capilla de Asia

**Horario:** martes a sábado de 9:00 a.m. a 3:00 p.m.

**Email:** huacamalena@yahoo.com

**Web:** www.muniasia.gob.pe/lugares\_turisticos.

**Administración:** Municipalidad Distrital de Asia

Pertenece al Sistema Nacional de Museos del Estado.



## Museo Nacional Afroperuano

**Colección:** Histórica

**Descripción:** El museo, ubicado en la Casa de las Trece Monedas, narra la historia desde la llegada de los primeros descendientes africanos al continente hasta la abolición de la esclavitud en el Perú, exhibe objetos como grilletes, cepos, cartas de libertad, diferentes tipos de vestimenta e instrumentos musicales, entre otros. Asimismo, presenta los principales aportes de los afroperuanos a la cultura e identidad nacional.

**Región:** Lima

**Provincia:** Lima

**Distrito:** Lima

**Dirección:** Jr. Áncash 542

**Teléfono:** (01) 4260689

**Horario:** lunes a sábado de 9:00 a.m. a 1:00 p.m. y de 2:00 p.m. a 5:00 p.m.

**Email:** museonacionalafroperuano@hotmail.com / mnafroperuano@congreso.gob.pe

**Administración:** Mesa de Trabajo Afroperuana del Congreso de la República



## Museo Nacional de Arqueología, Antropología e Historia del Perú

**Colección:** Arqueológica, etnográfica e histórico-artística

**Teléfono:** (01) 4635070

**Descripción:** Este museo es el más antiguo y representativo de nuestro país por su valioso, variado y vasto patrimonio cultural. En el recorrido de las salas y galerías se aprecia con rigor museográfico parte de sus importantes colecciones, como ceramios, textiles, metales, material orgánico y lítico relacionados a invalorable restos humanos conservados con técnicas sorprendentes. Objetos de valor histórico-artístico, fondos documentales fotográficos y bibliográficos dan cuenta de los periodos coloniales y republicanos. Cuenta también con una hermosa casona destinada al Museo Bolivariano conocida como la Quinta del Virrey Pezuela o Quinta de Los Libertadores. El Museo también desarrolla y promueve estudios científicos vinculados con el desarrollo histórico del país.

**Horario:** martes a sábado de 8:45 a.m. a 4:00 p.m.; domingos y feriados de 8:45 a.m. a 3:30 p.m.

**Email:** [mnaahp@mcultura.gob.pe](mailto:mnaahp@mcultura.gob.pe)

**Administración:** Ministerio de Cultura

Pertenece al Sistema Nacional de Museos del Estado.

**Región:** Lima  
**Provincia:** Lima  
**Distrito:** Pueblo Libre  
**Dirección:** Plaza Bolívar s/n





## Museo Nacional de la Cultura Peruana

**Colección:** Histórico-artística, arte tradicional y etnográfica

**Descripción:** En el museo, la trayectoria histórica, cultural y artística del Perú es narrada a través de la imaginería de Cusco, los retablos y cruces de Ayacucho, la talla en piedra de Huamanga, así como en las máscaras, queros, mates burilados, platería, cerámica y textilería de todo el país. Cada una de esas piezas es testimonio y expresión plástica de la sensibilidad y habilidad de los peruanos de todos los tiempos.

**Región:** Lima

**Provincia:** Lima

**Distrito:** Lima

**Dirección:** Av. Alfonso Ugarte 650

**Teléfono:** (01) 4235892

**Horario:** martes a sábado de 10:00 a.m. a 5:00 p.m.

**Email:** mnpc@mcultura.gob.pe

**Administración:** Ministerio de Cultura

Pertenece al Sistema Nacional de Museos del Estado.



## Museo Naval Casa Grau de Lima

**Colección:** Histórica

**Descripción:** La casona donde se encuentra el museo fue construida a fines del siglo XVIII. Consta de dos plantas: la primera destinada para conferencias y exposiciones temporales. En la segunda planta se expone bienes de la vida familiar del héroe nacional Miguel Grau, entre los que destaca la colección de fotografías familiares, muebles de la época, un gran espejo belga, un documento escrito por el héroe sobre sus viajes como marino mercante y una maqueta a escala del Monitor Huáscar.

**Región:** Lima

**Provincia:** Lima

**Distrito:** Lima

**Dirección:** Jr. Huancavelica 172

**Teléfono:** (01) 4285012

**Horario:** miércoles a domingo de 9:00 a.m. a 3:00 p.m.

**Administración:** Marina de Guerra del Perú



## Museo Numismático del Perú

**Colección:** Numismática

**Descripción:** Ubicado en el antiguo local del Tribunal Mayor de Cuentas, el museo posee cinco salas ordenadas cronológica y temáticamente. Exhibe monedas, medallas, billetes y elementos de acuñación peruanos desde los orígenes y su evolución hasta nuestros días.

**Región:** Lima

**Provincia:** Lima

**Distrito:** Lima

**Dirección:** Jr. Junín 871

**Teléfono:** (01) 613200 anexo 5951 / 2656

**Horario:** lunes a viernes de  
10:00 a.m. a 4:30 p.m.

**Email:** museo@bcrp.gob.pe

**Web:** www.bcrp.gob.pe

**Administración:** Banco Central de Reserva del Perú



## Museo Pedro de Osma

**Colección:** Histórico-artística

**Descripción:** Ubicado en la antigua residencia de la familia de Osma, presenta once salas: Manierismo, Advocaciones Marianas, Ángeles y Arcángeles, Procesos de Restauración, Esculturas, Alegorías, Escuela Cusqueña siglo XVII, Escuela Cusqueña siglo XVIII, Retratos, Esculturas en Piedra de Huamanga y Platería, donde se exhibe una colección de arte colonial desde el siglo XVI hasta el siglo XIX.

**Región:** Lima

**Provincia:** Lima

**Distrito:** Barranco

**Dirección:** Av. Pedro de Osma 421

**Teléfono:** (01) 4670063 / (01) 4670141

**Horario:** martes a domingo de 10:00 a.m. a  
6:00 p.m.

**Email:** museo@fundacionosma.org

**Web:** www.museopedrodeosma.org

**Administración:** Fundación Pedro y Angélica de Osma Gildemeister



## Museo Planetario y Observatorio Astronómico del Morro Solar

**Colección:** Científica, tecnológica e histórica

**Descripción:** El museo planetario, creado en el año 1946, fue el primero de su tipo en el país. Presenta el proyector original y un proyector digital de 360°- 3D. Asimismo, se exhibe algunos objetos encontrados en las laderas del morro, principalmente restos dejados por las tropas que combatieron en la Batalla de San Juan de Miraflores.

**Región:** Lima

**Provincia:** Lima

**Distrito:** Chorrillos

**Dirección:** Cima del Morro Solar,  
San Cristóbal 325

**Teléfono:** (01) 2265015

**Horario:** domingos 11:00 a.m.  
(Otros días previa cita)

**Email:** planetariodelima@apa.com.pe

**Web:** www.apa.com.pe

**Administración:** Asociación Peruana de Astronomía

Pertenece al Sistema Nacional de Museos del Estado.



## Museo Taurino de la Plaza de Acho

**Colección:** Histórico-artística

**Descripción:** El museo tiene una colección de pinturas, dibujos, acuarelas y fotografías; así como vestimenta de toreros, estoques, banderillas, muletas, capotes, monteras y cabezas de toros que resumen toda la parafernalia de la tauromaquia. Destacan los trajes de distinguidos matadores como Manuel Rodríguez "Manolete", Juan Belmonte, José Gómez Ortega "Joselito", Luis Procuna y Enrique Ponce.

**Región:** Lima

**Provincia:** Lima

**Distrito:** Rimac

**Dirección:** Jr. Hualgayoc 332 Plaza de Acho

**Teléfono:** (01) 4811467

**Horario:** lunes a viernes 9:00 a.m. a 5:00 p.m.

**Administración:** Sociedad de Beneficencia de Lima Metropolitana



## Museo Victoria Chi Fu de Lam

**Colección:** Arqueológica

**Descripción:** En el museo se exhiben bienes culturales como vasos, botellas, platos, jarras y copas de los estilos Chancay, Huari-Pativilca, Chimú, Lambayeque, Vicús, Moche y Nasca. La colección fue donada por el señor Jorge Lam en memoria de su esposa Victoria Chi Fu de Lam.

**Región:** Lima

**Provincia:** Lima

**Distrito:** San Miguel

**Dirección:** Av. Castilla 842

**Teléfono:** (01) 6142323 / (01) 4619333

**Horario:** lunes a viernes de 8:00 a.m. a 4:00 p.m.

**Administración:** Centro Educativo Juan XXIII

## Museos Oro del Perú y Armas del Mundo

**Colección:** Arqueológica e histórico-artística

**Descripción:** En las salas de exposición del museo se aprecia una colección de bienes de oro y plata, piedras preciosas, textiles, material orgánico, momias y cerámica de culturas prehispánicas. Asimismo, el museo tiene en exhibición una colección de armas, armaduras y uniformes de guerra de distintas épocas y culturas del mundo.

**Región:** Lima

**Provincia:** Lima

**Distrito:** Santiago de Surco

**Dirección:** Av. Alonso de Molina 1100 –  
Monterrico

**Teléfono:** (01) 3451271 / (01) 3451292

**Horario:** lunes a domingo de  
10.30 a.m. a 6.00 p.m.

**Email:** info@museoroperu.com.pe

**Web:** www.museoroperu.com.pe

**Administración:** Fundación Miguel  
Mujica Gallo



# GUÍA DE MUSEOS DEL PERÚ



Loreto

## Museo Amazónico

**Colección:** Histórica y fotográfica

**Descripción:** El museo está ubicado en un edificio construido en el año 1863, declarado Patrimonio Cultural de la Nación. En su interior se aprecia decoración mural, madera tallada y un conjunto de muebles antiguos. Resalta la colección de esculturas hechas en fibra de vidrio a escala natural confeccionadas por el artista plástico Felipe Lettersten y que representan a pobladores de las principales comunidades nativas de la Amazonía del Perú, Brasil y Venezuela. Comprende salas de exhibición temporal.

**Región:** Loreto

**Provincia:** Maynas

**Distrito:** Iquitos

**Dirección:** Malecón Tarapacá N° 386

**Teléfono:** (065) 234031

**Horario:** lunes a viernes de 9:00 a.m. a 12:30 p.m. y de 2:30 p.m. a 5:00 p.m.

**Email:** loreto@mcultura.gob.pe

**Administración:** Dirección Regional de Cultura Loreto

Pertenece al Sistema Nacional de Museos del Estado.



## Museo Herbario Amazonense

**Colección:** Ciencias naturales

**Descripción:** El museo exhibe ejemplares representativos de la flora amazónica del Perú, considerada una de las más diversas del planeta, y cuenta con colecciones provenientes de otros países. Su colección brinda información sobre clasificación, distribución, temporadas de floración y fructificación, y hábitats de los grupos vegetales. En dos ambientes del museo se conservan ordenadamente muestras botánicas de investigadores regionales, nacionales y extranjeros.

**Región:** Loreto

**Provincia:** Maynas

**Distrito:** Iquitos

**Dirección:** Esquina Calle Nanay y Pevas

**Teléfono:** (065) 222649

**Horario:** lunes a viernes de 8:00 a.m. a 2:00 p.m.

**Email:** fccbb@unapiquitos.edu.pe

**Administración:** Universidad Nacional de la Amazonía Peruana



Moquegua

## Museo Contisuyo

**Colección:** Arqueológica e histórica

**Descripción:** La infraestructura del museo está inspirada en la tradición arquitectónica de la región. Exhibe bienes culturales recuperados en las investigaciones arqueológicas realizadas en la región, en el marco de la secuencia cronológica de la historia regional de Moquegua, desde la prehistoria hasta el imperio Inca.

**Región:** Moquegua

**Provincia:** Mariscal Nieto

**Distrito:** Moquegua

**Dirección:** Jr. Tacna 294 y/o Calle Moquegua s/nº Plaza de Armas

**Teléfono:** (053) 463521

**Horario:** lunes a domingo de 8:00 a.m. a 1:00 p.m. y de 2:30 p.m. a 5:30 p.m.  
martes de 8:00 a.m. a 12:00 p.m. y de 4:00 p.m. a 8:00 p.m.

**Email:** muscont@terra.com.pe

**Administración:** Asociación Contisuyo  
Pertenece al Sistema Nacional de Museos del Estado.





## Museo Municipal de Sitio “El Algarrobal”

**Colección:** Arqueológica

**Descripción:** Actualmente se denomina Museo Chiribaya. Exhibe cerámicas, textiles, material orgánico, restos humanos, restos animales y botánicos de la cultura Chiribaya, provenientes en los proyectos de investigación realizados en la zona.

**Región:** Moquegua

**Provincia:** Ilo

**Distrito:** El Algarrobal

**Dirección:** El Algarrobal s/n  
Valle El Algarrobal

**Teléfono:** (053) 837103

**Horario:** lunes a viernes de  
8:00 a.m. a 3:30 p.m.; s  
ábados, domingos y feriados de  
9.00 a.m. a 2.00 p.m.

**Email:** museo\_chiribaya@municipalidad.  
gob.pe

**Administración:** Municipalidad Distrital  
El Algarrobal

Pertenece al Sistema Nacional de Museos del Estado.



## Museo Naval Sede Ilo

**Colección:** Histórica

**Descripción:** Se exhiben bienes de la Guerra del Pacífico de valor histórico.

**Región:** Moquegua

**Provincia:** Ilo

**Distrito:** Ilo

**Dirección:** Calle Costa Azul

**Teléfono:** (053) 781151 anexo 6888

**Horario:** lunes a sábado de 9:00 a.m. a 1:00 p.m. y de 2:00 p.m. a 5:00 p.m.

**Email:** capitania.ilo@dicapi.mil.pe

**Administración:** Capitanía Guardacosta Marítima de Ilo

MUSEO CARRION



## Museo Daniel Alcides Carrión

**Colección:** Arqueológica, histórica, paleontológica y artística

**Descripción:** El museo es una réplica de la casa de Daniel Alcides Carrión. Presenta materiales quirúrgicos utilizados a fines del siglo XIX, copias de manuscritos, recortes periodísticos de la época y fotografías. Asimismo, muestra bienes arqueológicos como fardos funerarios, instrumentos líticos, cerámica de la cultura Yaro y bienes paleontológicos.

**Región:** Pasco

**Provincia:** Pasco

**Distrito:** Yanacancha

**Dirección:** Avenida de Los Incas s/n.  
Nueva Ciudad de San Juan Pampa

**Horario:** lunes a sábado de  
9:00 a.m. a 5:00 p.m.

**Web:** [www.undac.edu.pe](http://www.undac.edu.pe)

**Administración:** Universidad Nacional Daniel Alcides Carrión



## Museo de Anatomía de la Universidad Daniel Alcides Carrión

**Colección:** Ciencias naturales

**Descripción:** Se expone fauna y flora de la región.

**Región:** Pasco

**Provincia:** Pasco

**Distrito:** Yanacancha

**Dirección:** Avenida Daniel Alcides Carrión s/n

**Administración:** Universidad Daniel Alcides Carrión

## Museo Histórico Antenor Rizo Patrón

**Colección:** Histórica

**Descripción:** Posee una sala en la que se exhiben fotografías de héroes y personajes de Cerro de Pasco, banderolas, trofeos, muestras mineralógicas, documentos de 1941 a la fecha, instrumentos antiguos de minería y réplicas de cerámica prehispánica.

**Región:** Pasco

**Provincia:** Pasco

**Distrito:** Chaupimarca

**Dirección:** Plaza Carrión 171

**Teléfono:** (063) 422386

**Horario:** lunes a viernes de 8:00 a.m. a 1:00 p.m. y de 2:00 p.m. a 6:00 p.m.

## Museo Municipal Simón Bolívar

**Colección:** Fotográfica e histórica

**Descripción:** El museo expone pinturas y cuadros de la visita de Simón Bolívar y fotografías antiguas relacionadas a la recuperación de tierras y la masacre de Huayllacancha ocurrida hace más de 50 años.

**Región:** Pasco

**Provincia:** Pasco

**Distrito:** Simón Bolívar

**Dirección:** Plaza Principal

**Teléfono:** (063) 792597

**Horario:** Lunes a viernes de 9:00 a.m. a 5:00 p.m.

**Web:** [www.munisimonbolivar.gob.pe](http://www.munisimonbolivar.gob.pe)

**Administración:** Municipalidad Distrital Simón Bolívar

## Museo Orve

**Colección:** Arqueología y ciencias naturales

**Descripción:** El museo presenta una colección de numismática, bienes arqueológicos y paleontológicos, así como ejemplares de zoología y geología de la región Pasco.

**Región:** Pasco

**Provincia:** Pasco

**Distrito:** Chaupimarca

**Dirección:** Pasaje Rokovich 163

**Horario:** lunes a viernes de 9:00 a.m. a 4:00 p.m.

## Museo Schafferer

**Colección:** Histórica

**Descripción:** Mediante una colección de testimonios materiales, fotografías, indumentarias y objetos cotidianos se explica la historia del proceso de colonización de Pozuzo. También presenta bienes culturales prehispánicos de estilos locales.

**Región:** Pasco

**Provincia:** Oxapampa

**Distrito:** Pozuzo

**Dirección:** Avenida Los Colonos s/n

**Teléfono:** (063) 287546

**Horario:** lunes a domingo de 8:30 a.m. a 12:00 p.m. y de 2:30 p.m. a 5:30 p.m.





## Casa Museo Elba Aranda de Sarango

**Colección:** Paleontológica, arqueológica e histórica.

**Descripción:** Distribuido en cinco salas, el museo cuenta con una colección de personajes históricos de este distrito. Asimismo, muestra la historia del distrito de La Huaca, desde la prehistoria hasta la época republicana. Destaca la exposición de los restos fósiles de la cabeza y parte del cuerpo de una ballena.

**Región:** Piura

**Provincia:** Paita

**Distrito:** La Huaca

**Dirección:** Carretera Sullana-Paita km. 30

**Teléfono:** (073) 795021

**Horario:** lunes a viernes de 9:00 a.m. a 12:00 p.m. y de 3:30 p.m. a 6:00 p.m.

**Email:** mueas-lahuaca@hotmail.com

## Casa Museo Miguel Grau

**Colección:** Histórica

**Descripción:** El inmueble, declarado Patrimonio Cultural de la Nación, corresponde a la casa donde nació y pasó la mayor parte de su vida el héroe nacional Miguel Grau Seminario. El museo tiene siete salas en las que se exhibe una colección de objetos personales, mobiliario de esa época, fotografías del año 1906 y una réplica a escala del monitor Huáscar.

**Región:** Piura

**Provincia:** Piura

**Distrito:** Piura

**Dirección:** Jr. Tacna 662

**Teléfono:** (073) 326541

**Horario:** lunes a viernes de 9:00 a.m. a 12:00 p.m. y de 3:30 p.m. a 6:00 p.m.  
sábados y domingos de 9:00 a.m. a 12:00 p.m.

**Administración:** Marina de Guerra del Perú



## Museo Baltazar Jaime Martínez Compañón y Bujanda

**Colección:** Arqueológica

**Descripción:** El museo está distribuido en dos ambientes, donde se exhibe una colección de cerámica Vicús y de estilos locales, trabajos de metal, herramientas de labranza, armas, joyas e indumentaria; y una colección de láminas del Obispo de Trujillo Baltazar Jaime Martínez de Compañón y Bujanda. En el mismo edificio funciona la Biblioteca Municipal de Tambogrande.

**Región:** Piura

**Provincia:** Piura

**Distrito:** Tambogrande

**Dirección:** Jr. Piura 480

**Horario:** lunes a viernes de 9:00 a.m. a 5:00 p.m., sábados de 9:00 a.m. a 2:00 p.m.

**Administración:** Municipalidad Distrital de Tambogrande

## Museo Chusis

**Colección:** Arqueológica

**Descripción:** Presenta una colección de bienes arqueológicos de cerámica, entre ellos dos urnas funerarias conteniendo restos humanos obtenidos de las excavaciones del sitio arqueológico de Chusis.

**Región:** Piura

**Provincia:** Sechura

**Distrito:** Sechura

**Dirección:** Carretera Sechura-Piura

**Teléfono:** (073) 377096

**Horario:** lunes a viernes de 9:00 a.m. a 5:00 p.m., sábados de 9:00 a.m. a 2:00 p.m.

**Administración:** Municipalidad Distrital de Sechura



## Museo de Sullana

**Colección:** Arqueológica y fotográfica

**Descripción:** Ubicado en el Centro de Convenciones de Sullana, el museo está distribuido en dos salas y muestra una colección de cerámica Nasca, metalurgia Vicús y del Valle del Chira. Asimismo, posee una fototeca de personajes ilustres y casonas de la ciudad de Sullana.

**Región:** Piura

**Provincia:** Sullana

**Distrito:** Sullana

**Dirección:** Plaza de Armas – Centro de Convenciones de Sullana

**Teléfono:** (073) 502138

**Horario:** lunes a viernes de 9:00 a.m. a 1:00 p.m. y de 6:00 p.m. a 8:00 p.m.

**Email:** museosullana@yahoo.es

**Administración:** Patronato del Museo de Sullana

## Museo de Sitio de Narihualá

**Colección:** Arqueológica, histórica y etnográfica

Pertenece al Sistema Nacional de Museos del Estado.

**Descripción:** Se encuentra dentro de la zona arqueológica Narihualá. Consta de tres salas: la Sala Arqueológica y la Sala Etnohistórica, que presentan bienes culturales recuperados en las investigaciones como cerámica y metales, además de bienes donados por los pobladores del lugar; y la Sala Wallak, que da a conocer las tradiciones vivas de Narihualá como el tejido en paja toquilla, la elaboración de cerámica y el proceso de fermentación de la chicha de jora.

**Región:** Piura

**Provincia:** Piura

**Distrito:** Catacaos

**Dirección:** Caserío de Narihualá

**Teléfono:** (073) 305178

**Horario:** martes a domingo de 8:30 a.m. a 4:30 p.m.

**Email:** piura@mcultura.gob.pe

**Administración:** Dirección Regional de Cultura Piura



## Museo Etnológico de Sechura

**Colección:** Etnográfica y arqueológica

**Descripción:** Se encuentra en el Monasterio del Sagrado Corazón de Jesús de Sechura. Posee dos salas y exhibe una colección de cerámica, maquetas, dioramas del contexto marino, paisajes ecológicos y patrones funerarios de los antiguos pobladores Chusís; así como una réplica de las antiguas embarcaciones de los pescadores de la zona, una colección de joyas y ornamentos de las cofradías de la parroquia de Sechura, fotografías y reproducciones de las acuarelas del Obispo de Trujillo Baltazar Jaime Martínez de Compañón y Bujanda.

**Región:** Piura

**Provincia:** Sechura

**Distrito:** Sechura

**Dirección:** Plazuela Juan Pablo II

**Teléfono:** (073) 377271

**Horario:** lunes a domingo de 10:00 a.m. a 12:00 m y de 4:00 p.m. a 5:30 p.m.

**Administración:** Monasterio Sagrado Corazón de Jesús

## Museo Municipal Vicús

**Colección:** Arqueológica

**Descripción:** Actualmente, presenta cinco salas temporales que explican temas de la historia regional de Piura: la Sala Tallanes Chimú, La Ruta de Pizarro en Piura, la muerte en Piura Prehispánica, la Cerámica Vicús y la sala relacionada al Patrimonio Monumental de Piura.

**Región:** Piura

**Provincia:** Piura

**Distrito:** Piura

**Dirección:** Esquina Sullana y Huánuco

**Teléfono:** (073) 302803

**Horario:** martes a sábado de

8:00 a.m. a 5:00 p.m.,

domingos de 8:00 a.m. a 12 p.m.

**Administración:** Municipalidad Provincial de Piura



## Sala de Oro del Museo Municipal Vicús

**Colección:** Arqueológica

**Descripción:** La Sala de Oro se ubica en el Museo Municipal Vicús y concentra cuatro temas: el desarrollo metalúrgico durante 3 mil años; el Señor de Olleros con su ajuar y ofrendas funerarias; los bienes culturales de estilo Frías, siendo uno de ellos la denominada Venus de Frías; y finalmente, las ofrendas encontradas en la necrópolis de Vicús en la denominada Tumba 11.

**Región:** Piura

**Provincia:** Piura

**Distrito:** Piura

**Dirección:** Esquina Av. Sullana con Jr. Huánuco

**Teléfono:** (073) 327541

**Horario:** martes a viernes de

9:00 a.m. a 5:00 p.m.

**Email:** piura@mcultura.gob.pe

**Administración:** Dirección Regional de Cultura Piura

Pertenece al Sistema Nacional de Museos del Estado.



# GUÍA DE MUSEOS DEL PERÚ



Puno

## Buque Museo Yavarí

**Colección:** Histórico-artística

**Descripción:** La motonave Yavarí de manufactura inglesa fue ensamblada en 1862. Conserva a bordo las piezas e instrumentos de precisión originales. La visita guiada narra la historia de la nave y explica su presencia en el Lago Titicaca y resalta la ingeniería con la que se construyó la nave y los procesos por los que ha pasado.

**Región:** Puno

**Provincia:** Puno

**Distrito:** Puno

**Dirección:** Muelle del Hotel Sonesta Posada del Inca, sector Huajje

**Teléfono:** (051) 369329

**Horario:** lunes a domingo de 9:00 a.m. a 5:00 p.m.

**Email:** yavariguldentops@hotmail.com

**Web:** www.yavari.org

**Administración:** Asociación Yavarí

Pertenece al Sistema Nacional de Museos del Estado.



Motonave Yavarí (Puno)

## Kampaq Museo

**Colección:** Arqueológica e histórico-artística

**Descripción:** El museo está constituido por dos salas de exhibición con bienes culturales arqueológicos de las culturas Colla, Tiahuanaco e Inca, que se desarrollaron en esta provincia.

**Región:** Puno

**Provincia:** Lampa

**Distrito:** Lampa

**Dirección:** Jirón Alfonso Ugarte N°462

**Horario:** lunes a domingo de 8:00 a.m. a 5:30 p.m.

**Email:** kampaqmuseolampa@hotmail.com

## Museo de Arqueología de la Universidad Nacional del Altiplano

**Colección:** Arqueológica

**Descripción:** Ubicado en la Escuela Profesional de Antropología de la Universidad Nacional del Altiplano, el museo expone fardos y bienes culturales de cerámica hallados en la comunidad de Molino Chilacachi. Destaca la colección de bienes arqueológicos de estilo Lupaca.

**Región:** Puno

**Provincia:** Puno

**Distrito:** Puno

**Dirección:** Ciudad Universitaria, Av. Floral N°1153

**Teléfono:** (051) 356081

**Horario:** lunes a viernes de 9:00 a.m. a 5:00 p.m.

**Administración:** Escuela Profesional de Antropología - Universidad Nacional del Altiplano

## Museo de la Iglesia de San Pedro

**Colección:** Histórico-artística

**Descripción:** El templo de época colonial, declarado Patrimonio Cultural de la Nación, presenta pinturas de la Escuela Cusqueña, esculturas religiosas, así como obras manieristas del siglo XVI del artista italiano Bernardo Bitti.

**Región:** Puno

**Provincia:** Chucuito

**Distrito:** Juli

**Dirección:** Plaza de Armas s/n

**Horario:** lunes a viernes de 9:00 a.m. a 5:00 p.m.

**Administración:** Prelatura de Juli

## Museo de la Isla Tikonata

**Colección:** Arqueológica y etnográfica

**Descripción:** En el museo se exhiben herramientas agrícolas de uso cotidiano como el arado, chaquitacla, raucanas y trilladeras. Asimismo, posee una colección de bienes arqueológicos de la cultura Tiahuanaco que fueron hallados en la misma isla.

**Región:** Puno

**Provincia:** Puno

**Distrito:** Capachica

**Dirección:** Isla Tikonata-Centro Poblado de Ccotos

**Administración:** Asociación Artesanal para el Turismo del Centro Poblado de Ccotos

## Museo Lítico de Pukara

**Colección:** Arqueológica

**Descripción:** El museo expone bienes culturales recuperados durante la década de 1970 en la zona arqueológica Pukara. La colección está compuesta especialmente por estelas de granito y monolitos de figuras zoomorfas y antropomorfas de diversos formatos correspondientes a la cultura Pukara.

**Región:** Puno

**Provincia:** Lampa

**Distrito:** Pucará

**Dirección:** Plaza de Armas de Pucará

**Teléfono:** (051) 363662

**Horario:** martes a domingo

8:30 a.m. 5:30 p.m.

**Email:** puno@mcultura.gob.pe

**Administración:** Dirección Regional de Cultura Puno

Pertenece al Sistema Nacional de Museos del Estado.



Complejo arqueológico de Pukara (Puno)



## Museo Municipal “Carlos Dreyer”

**Colección:** Arqueológica e histórico-artística

**Descripción:** El museo se encuentra en una casona de la época colonial en el centro histórico de Puno. Está compuesto de ocho salas de exposición con bienes coleccionados por el pintor alemán Carlos Dreyer durante su estancia en Puno. Presenta colecciones de cerámica, metal, textil y lítico de culturas preincas de la costa y sierra; así como bienes de época colonial y republicana. Destaca la colección denominada “El Oro de Sillustani”.

**Región:** Puno

**Provincia:** Puno

**Distrito:** Puno

**Dirección:** Jr. Conde de Lemos N° 289, esquina con Deustua

**Horario:** lunes a sábado de 9:00 a.m. a 7:00 p.m.

**Web:** [www.munipuno.gob.pe/puno/mu\\_dreyer](http://www.munipuno.gob.pe/puno/mu_dreyer)

**Administración:** Municipalidad Provincial de Puno



## Museo Municipal de la Ciudad de Juliaca

**Colección:** Arqueológica

**Descripción:** Se encuentra en la Casa de la Cultura de Juliaca. En una sala se exhiben cerámicas y bienes líticos de las culturas Colla e Inca, destacando la colección de bienes culturales arqueológicos procedentes del sitio arqueológico Cerro Huayna Roque.

**Región:** Puno

**Provincia:** San Román

**Distrito:** Juliaca

**Dirección:** Plaza de Armas (Casa de la Cultura)

**Teléfono:** (051) 321201

**Horario:** lunes a viernes de 8:00 a.m. a 3:00 p.m.

**Email:** [munijuliaca@munijuliaca.gob.pe](mailto:munjuliaca@munijuliaca.gob.pe)

**Administración:** Municipalidad de Juliaca

## Museo Municipal de Taraco

**Colección:** Arqueológica

**Descripción:** En las dos salas del museo se exponen cerámicas de estilos Chiripa y Tiahuanaco, así como una colección de litoesculturas, monolitos y estelas grabadas.

**Región:** Puno

**Provincia:** Huancané

**Distrito:** Taraco

**Dirección:** Plaza de Armas s/n

**Horario:** lunes a viernes de  
9:00 a.m. a 5:00 p.m.

**Administración:** Municipalidad Distrital  
de Taraco



## Museo Naval: Capitán de Fragata Manuel Mariano Melgar Vega

**Colección:** Histórica

**Descripción:** Presenta una colección de libros y bitácoras de navegación de los vapores que navegaron en el lago Titicaca, así como piezas y menaje de los barcos Yapura, Yavarí y maquetas de barcos. Se explica la historia de la navegación en el lago Titicaca y la presencia de la Marina de Guerra del Perú en el Altiplano.

**Región:** Puno

**Provincia:** Puno

**Distrito:** Puno

**Dirección:** Avenida Titicaca 308

Barrio Porteño

**Teléfono:** (051) 595306

**Horario:** lunes a viernes de 8:00 a.m. a  
1:00 p.m. y de 3:00 p.m. a 5:30 p.m.

**Administración:** Marina de Guerra del Perú



## Museo Wawamarca

**Colección:** Arqueológica

**Descripción:** El museo está ubicado en una casona republicana. Posee una sala de exhibición y en el interior del museo se encuentra una litoescultura en forma de felino de la Cultura Pukara, el monolito Yayamama, así como bienes de cerámica y grabados en madera y hueso.

**Región:** Puno

**Provincia:** Puno

**Distrito:** Chucuito

**Dirección:** Jirón Turcos 305 y Cajas Reales

**Horario:** lunes a sábado de

9:00 a.m. a 1:00 p.m. y de

2:00 p.m. a 5:00 p.m.

**Administración:** Fundación Alumnos del Perú Chucuito



## Museo “Nuestra Señora de la Asunción”

**Colección:** Histórico-artística

**Descripción:** La construcción del templo se inició entre los años 1568 y 1576 y concluyó en el año 1620. Tiene una nave de grandes proporciones en forma de cruz latina, puerta lateral, puerta principal y depósito. Conserva mobiliario religioso, retablos, esculturas, púlpito y pinturas de los siglos XVII y XVIII que mantienen su ubicación original. Posee igualmente la pintura mural con motivos religiosos más antigua de la región. Uno de los lienzos que expone el museo es la Coronación de la Virgen por la Santísima Trinidad, atribuido a Bernardo Bitti.

**Región:** Puno

**Provincia:** Chucuito

**Distrito:** Juli

**Dirección:** Cercado de la ciudad de Juli

**Teléfono:** (051) 368278

**Horario:** martes a domingo

8:30 a.m. 5:30 p.m.

**Email:** puno@mcultura.gob.pe

**Administración:** Dirección Regional de Cultura Puno

Pertenece al Sistema Nacional de Museos del Estado.



## Templo Museo San Juan de Letrán



**Colección:** Histórico-artística

Pertenece al Sistema Nacional de Museos del Estado.

**Descripción:** Su construcción se inició entre los años 1567 y 1576 y concluyó en 1602. Su portada monumental de estilo barroco andino es un ejemplo de la arquitectura del altiplano por las columnas decoradas con estilizaciones de fauna y flora. Conserva retablos, esculturas y pinturas de los siglos XVII y XVIII que mantienen su espacio original. Las pinturas forman parte de las series de San Juan Bautista y Santa Teresa de Jesús.

**Región:** Puno

**Provincia:** Chucuito

**Distrito:** Juli

**Dirección:** Jr. Juli 325

**Teléfono:** (051) 368278

**Horario:** martes a domingo

8:30 a.m. 5:30 p.m.

**Email:** puno@mcultura.gob.pe

**Administración:** Dirección Regional de Cultura Puno





## Museo Departamental San Martín

**Colección:** Arqueológica, histórico-artística, etnográfica y paleontológica

**Descripción:** El museo exhibe bienes culturales arqueológicos e histórico-artísticos del siglo XVI y XVII, arte popular de la amazonía, restos fósiles, minerales y algunos especímenes de la flora y fauna de la región. Asimismo, tiene una sala con fotografías.

**Región:** San Martín

**Provincia:** Moyobamba

**Distrito:** Moyobamba

**Dirección:** Jr. Benavides N° 380

Barrio Calvario

**Teléfono:** (042) 562281

**Horario:** martes a domingo de

8:30 a.m. a 1:00 p.m. y de

3:00 p.m. a 5:00 p.m.

**Email:** sanmartin@mcultura.gob.pe

**Administración:** Dirección Regional de

Cultura de San Martín

Pertenece al Sistema Nacional de Museos del Estado.



## Museo de la Universidad Nacional de San Martín

**Colección:** Arqueológica, paleontológica y etnográfica

**Descripción:** El museo alberga bienes culturales de la región amazónica del Perú: piezas de bronce, una momia procedente de Chazuta y cerámica de Balsapuerto, Shimbillo, Gran Pajatén, Picota y Lamista. Asimismo, presenta una colección entomológica, restos fósiles y una réplica de los Petroglifos de Belo Horizonte.

**Región:** San Martín

**Provincia:** San Martín

**Distrito:** Tarapoto

**Dirección:** Jr. Maynas 179

**Teléfono:** (042) 524253

**Horario:** lunes a viernes de 8:00 a.m a 6:00 p.m.

**Administración:** Universidad Nacional de San Martín

## Museo Etnológico. Centro de Arte y Cultura Lamas

**Colección:** Etnográfica

**Descripción:** El museo se explica la historia y el folclore de la cultura quechua-lamista a través de la exposición de las manifestaciones culturales de la zona, así como una colección de bienes etnográficos.

**Región:** San Martín

**Provincia:** Lamas

**Distrito:** Lamas

**Dirección:** Jr. Lima 503

**Teléfono:** (042) 543050

**Horario:** lunes a domingo de 8:00 a .m. a 6:00 p.m.

**Administración:** Colegio Martín de la Riva y Herrera

## Museo Regional Los Pinchudos

**Colección:** Arqueológica y etnográfica

**Descripción:** La colección del museo está compuesta por una colección de bienes arqueológicos y etnográficos, producto de donaciones de personas involucradas en la salvaguarda de la cultura de la región.

**Región:** San Martín

**Provincia:** Mariscal Cáceres

**Distrito:** Juanjuí

**Dirección:** Esquina del Jr. Progreso y Mariscal Castilla

**Horario:** lunes a viernes de 8:00 a.m. a 6:00 p.m.

## Sala de Exhibición in situ Urnas de Chazuta

**Colección:** Arqueológica

**Descripción:** Se exhibe *in situ* una variedad de testimonios prehispánicos correspondientes a la cultura Amazónica.

**Región:** San Martín

**Provincia:** San Martín

**Distrito:** Chazuta

**Dirección:** Plaza de Armas de Chazuta

**Teléfono:** (042) 830084

**Horario:** lunes a viernes 8:00 a.m. a 6:00 p.m.

**Administración:** Municipalidad Distrital de Chazuta



# GUÍA DE MUSEOS DEL PERÚ



Tacna

## Casa Basadre

**Colección:** Histórica

**Descripción:** El inmueble, ubicado en el Paseo Cívico, declarado Monumento Histórico y Patrimonio Cultural de la Nación, corresponde a la casa donde nació y vivió Jorge Basadre. Se conserva la biblioteca y el archivo del historiador así como los manuscritos originales de sus obras publicadas.

**Región:** Tacna

**Provincia:** Tacna

**Distrito:** Tacna

**Dirección:** Av. San Martín N° 212, esquina con Inclán

**Teléfono:** (052) 583030 anexo 222

**Horario:** lunes a sábado de

9:00 a.m. a 5:00 p.m.

**Administración:** Gobierno Regional de Tacna



## Museo de la Reincorporación

**Colección:** Histórica

**Descripción:** Se encuentra ubicado en la Casa Jurídica, inmueble declarado monumento histórico, lugar donde se realizó la ceremonia de reincorporación y se firmó el Acta de Entrega de Tacna al Perú en 1929. Actualmente conserva y custodia los documentos históricos de la región y se encuentra bajo la administración del Archivo Departamental de Tacna.

**Región:** Tacna

**Provincia:** Tacna

**Distrito:** Tacna

**Dirección:** Calle Zela 716

**Teléfono:** (052) 715225

**Horario:** lunes a viernes de

7:30 a.m. a 3:30 p.m.

**Email:** archivoregionaltacna@hotmail.com

**Administración:** Archivo Departamental de Tacna



## Museo de Sitio del Campo de la Alianza

**Colección:** Histórica

**Descripción:** El museo se encuentra en el Complejo Monumental de Alto de la Alianza. El museo exhibe fusiles, sables, uniformes de gala, cartas, documentos y una maqueta que recrea el enfrentamiento en la Batalla del Alto de la Alianza en 1880 durante la Guerra con Chile.

**Región:** Tacna

**Provincia:** Tacna

**Distrito:** El Alto de la Alianza

**Dirección:** Pampas del Campo de la Alianza

**Teléfono:** (052) 411716

**Horario:** lunes a domingo de  
8:00 a.m. a 6:00 p.m.

**Email:** educacion@munitacna.gob.pe

**Administración:** Municipalidad Provincial de Tacna



## Museo de Sitio Las Peñas

**Colección:** Arqueológica e histórica

**Descripción:** El museo está formado por dos salas de exposición. Tiene un sistema de pasarela aérea en madera diseñada para observar las tumbas *in situ*. Mediante paneles e infografías explica el proceso cultural y geografía de Tacna. El periodo de los primeros cazadores y recolectores está representado por bienes culturales líticos e imágenes de arte rupestre de Toquepala y Vilavilani. La presencia Wari y Tiahuanaco en la región se representa a través de ilustraciones y bienes culturales de cerámica y textiles.

**Región:** Tacna

**Provincia:** Tacna

**Distrito:** Pocolay

**Dirección:** Peañas

**Teléfono:** (052) 428505

**Horario:** martes a domingo de  
9:00 a.m. a 5:00 p.m.

**Email:** tacna@mcultura.gob.pe

**Administración:** Dirección Regional de Cultura Tacna

Pertenece al Sistema Nacional de Museos del Estado.



## Museo Ferroviario Nacional

**Colección:** Industrial y fotográfica

**Descripción:** Se encuentra en la antigua estación de tren Tacna-Arica. En el patio de la estación se encuentra la actual locomotora y vagones de servicio; en el Área de Maquinas se aprecian bienes culturales de valor histórico, como la campana de la Locomotora N° 1 y dos locomotoras que datan del 1908, tres coches para pasajeros y otros vehículos utilizados en esa época; en el Salón Perú se exhiben fotografías del Ferrocarril Central y una colección de piezas ferroviarias, como lamparines, ruedas, bombas hidráulicas, balanzas, motores, prensas, muelles, herramientas y faroles, entre otros; por último, en el Salón Histórico-Documental se aprecia una muestra fotográfica de la antigua ciudad de Tacna y una colección de estampillas alusivas a los ferrocarriles.

**Región:** Tacna

**Provincia:** Tacna

**Distrito:** Tacna

**Dirección:** Av. Gregorio Albarracín 402, esquina con Av. 2 de Mayo

**Teléfono:** (052) 245572

**Horario:** lunes a domingo de 8:00 a.m. a 5:00 p.m.

**Administración:** Gobierno Regional de Tacna



## Museo Histórico Casa de Zela

**Colección:** Histórica y arqueológica

**Descripción:** En este inmueble de estilo virreinal, declarado monumento histórico, vivió el prócer de la independencia Francisco Antonio de Zela y Arizaga. La casa conserva la pureza de sus elementos arquitectónicos, como la fachada que es de piedra de cantería; en el interior se pueden apreciar pinturas y mobiliario de la época. Actualmente cuenta con una sala donde se exponen bienes culturales arqueológicos.

**Región:** Tacna

**Provincia:** Tacna

**Distrito:** Tacna

**Dirección:** Calle Zela 542

**Teléfono:** (052) 413239

**Horario:** Martes a domingo

9:00 a.m. a 5:00 p.m.

**Email:** educacion@munitacna.gob.pe

**Administración:** Municipalidad Provincial de Tacna

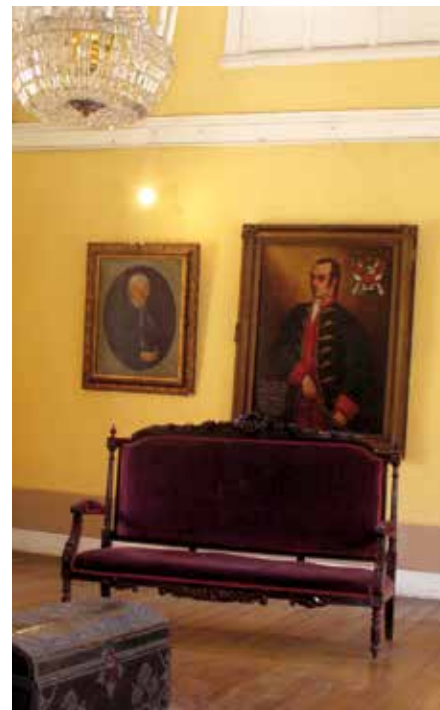

## Museo Histórico Regional de Tacna

**Colección:** Histórica

**Descripción:** Ubicado en la segunda planta de la Casa de la Cultura de Tacna, el museo tiene dos salas de exposición: la primera corresponde a la época de la Emancipación e Independencia, representada por retratos de los libertadores José de San Martín y Simón Bolívar; la segunda, referida a la época de la República explica los acontecimientos en la Guerra del Pacífico, y posee pinturas de la Batalla de Arica, Alfonso Ugarte en el Morro de Arica y Francisco Bolognesi. Asimismo, el museo posee una réplica a escala del Monitor Huáscar, documentos de la Guerra del Pacífico, sables, entre otros objetos correspondientes a los combatientes de la Batalla del Campo de Alianza.

**Región:** Tacna  
**Provincia:** Tacna  
**Distrito:** Tacna  
**Dirección:** Calle Apurímac 202  
**Teléfono:** (052) 428505  
**Horario:** martes a domingo de 9:00 a.m. a 5:00 p.m.  
**Email:** tacna@mcultura.gob.pe



**Administración:** Dirección Regional de Cultura Tacna

Pertenece al Sistema Nacional de Museos del Estado.

## Sala Postal y Filatélica de Tacna

**Colección:** Histórico-artística

**Descripción:** Instalada en el edificio de correos, la sala muestra antiguos buzones de cartas, equipos de transmisión de telegramas, matasellos, uniformes de carteros, mobiliario antiguo, una colección de sellos postales y una galería fotográfica de los presidentes de la Asociación Filatélica.

**Región:** Tacna  
**Provincia:** Tacna  
**Distrito:** Tacna  
**Dirección:** Av. Bolognesi 361

**Horario:** Lunes a viernes de 8:00 a.m. a 5:00 p.m.

**Administración:** Asociación Filatélica

Pertenece al Sistema Nacional de Museos del Estado.



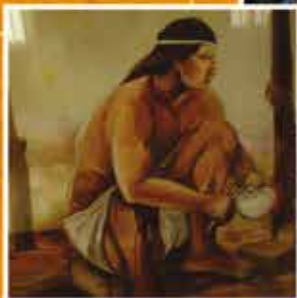

## Museo de Sitio Cabeza de Vaca “Gran Chilimasa”



Zona arqueológica monumental Cabeza de Vaca “Gran Chilimasa” (Tumbes)

**Colección:** Arqueológica

**Descripción:** Exhibe bienes culturales provenientes de las diferentes temporadas de investigación institucional como: líticos, cerámicas, malacológicos, fragmentos de adobe con pintura mural; además explica la importancia de la zona arqueológica monumental Cabeza de Vaca y su relación con el Qhapaq Ñan a través de infografías.

**Región:** Tumbes

**Provincia:** Tumbes

**Distrito:** Corrales

**Dirección:** Pasaje el Museo 117  
Cabeza de Vaca - Norte - Corrales

**Teléfono:** (072) 521936

**Horario:** lunes a viernes de 8:30 a.m. a 3:00 p.m.; sábados de 8:30 a.m. a 12:30 p.m.

**Email:** [tumbes@mcultura.gob.pe](mailto:tumbes@mcultura.gob.pe)

**Administración:** Dirección Regional de Cultura Tumbes

Pertenece al Sistema Nacional de Museos del Estado.



# GUÍA DE MUSEOS DEL PERÚ

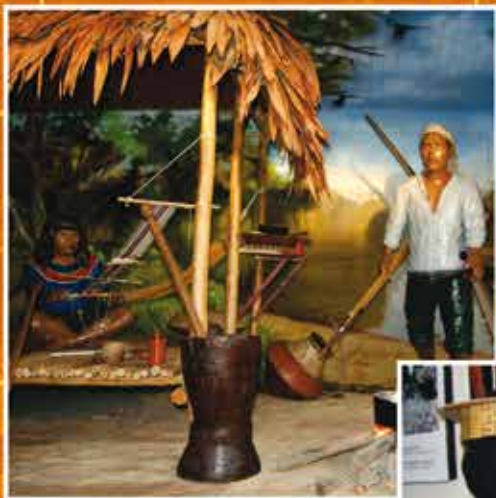

Ucayalí



## Museo Etnográfico y Natural Doctor William Cameron Townsend

**Colección:** Etnográfica

**Descripción:** En el museo se expone arte amazónico, manifestaciones culturales de la región, cuentos, mitos y leyendas de la selva, las áreas protegidas de la Región Ucayali y las áreas de familias lingüística de la Amazonía.

**Región:** Ucayali

**Provincia:** Coronel Portillo

**Distrito:** Calleria

**Dirección:** Jirón Zavala 647-651  
(segundo piso)

**Teléfono:** (061) 575539

**Horario:** lunes a sábado de  
9:00 a.m. a 1:00 p.m. y de  
2:00 p.m. a 5:00 p.m.

**Email:** expediciones@amazonworldperu.com

**Web:** www.amazonworldperu.com

**Administración:** Amazon World Travel Service





PERÚ

Ministerio de Cultura

ISBN: 978-612-4126-05-5



9 786124 126055